

Domeniul: Comerț – servicii

## Cifra de afaceri din comerțul cu ridicata în luna iunie 2023

- În luna iunie 2023, **cifra de afaceri din comerțul cu ridicata (cu excepția comerțului cu autovehicule și motociclete)**, a scăzut, în termeni nominali, față de luna mai 2023, atât ca serie brută cu **5,9%**, cât și ca serie ajustată în funcție de numărul de zile lucrătoare și de sezonaliitate cu **3,2%**.
- Față de luna iunie 2022, **cifra de afaceri din comerțul cu ridicata (cu excepția comerțului cu autovehicule și motociclete)**, în luna iunie 2023, a scăzut, în termeni nominali, ca serie brută cu **0,3%**, iar ca serie ajustată în funcție de numărul de zile lucrătoare și de sezonaliitate a crescut cu **2,2%**.
- În perioada 1.I-30.VI.2023 **cifra de afaceri din comerțul cu ridicata (cu excepția comerțului cu autovehicule și motociclete)**, a crescut, în termeni nominali, față de perioada 1.I-30.VI.2022, atât ca serie brută, cât și ca serie ajustată în funcție de numărul de zile lucrătoare și de sezonaliitate cu **4,3%**, respectiv cu **6,9%**.

**Evoluția lunară a cifrei de afaceri din comerțul cu ridicata, conform CAEN Rev. 2  
 (serie ajustată în funcție de număr zile lucrătoare și de sezonaliitate)  
 - ianuarie 2018 - iunie 2023 -**

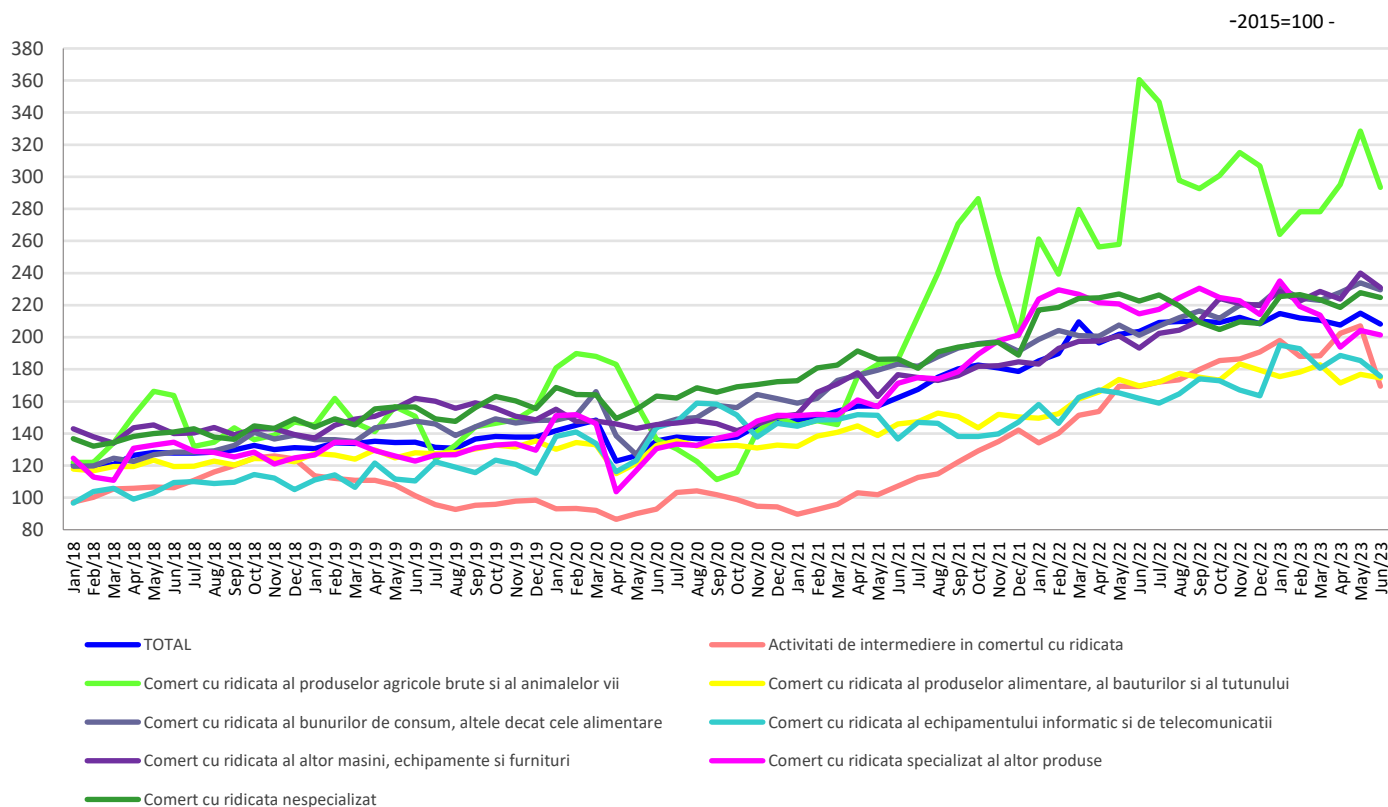

[Datele graficului în format xls \(VI.2022 - VI.2023\)](#)

## Indicii cifrei de afaceri din comerțul cu ridicata

		IUNIE 2023 în % față de :		1.I-30.VI.2023/ 1.I-30.VI.2022 -%-
		MAI 2023	IUNIE 2022	
<b>G46 TOTAL</b>	<b>B</b>	<b>94,1</b>	<b>99,7</b>	<b>104,3</b>
	<b>S</b>	<b>96,8</b>	<b>102,2</b>	<b>106,9</b>
G461 Activități de intermediere în comerțul cu ridicata	B	73,7	90,9	118,8
	S	81,8	100,1	125,7
G462 Comerț cu ridicata al produselor agricole brute și al animalelor vii	B	84,8	80,7	99,6
	S	89,3	81,4	105,0
G463 Comerț cu ridicata al produselor alimentare, al băuturilor și al tutunului	B	99,9	103,0	106,2
	S	98,8	103,0	108,9
G464 Comerț cu ridicata al bunurilor de consum, altele decât cele alimentare	B	97,7	112,5	110,7
	S	98,1	114,0	112,9
G465 Comerț cu ridicata al echipamentului informatic și de telecomunicații	B	102,8	104,5	114,4
	S	94,7	108,4	116,3
G466 Comerț cu ridicata al altor mașini, echipamente și furnituri	B	98,1	118,0	116,5
	S	96,3	119,5	117,9
G467 Comerț cu ridicata specializat al altor produse	B	92,4	92,4	93,5
	S	98,7	93,8	94,8
G469 Comerț cu ridicata nespecializat	B	95,8	102,8	102,5
	S	98,7	101,0	100,9

Notă: B= serie brută; S= serie ajustată în funcție de numărul de zile lucrătoare și de sezonality

[Datele tabelului în format xls](#)

### Iunie 2023 comparativ cu mai 2023

**Cifra de afaceri din comerțul cu ridicata (cu excepția comerțului cu autovehicule și motociclete)**, serie brută, în luna iunie 2023, comparativ cu luna precedentă, a scăzut, în termeni nominali, pe ansamblu, cu 5,9%, ca urmare a scăderii cifrei de afaceri din activitățile de intermediere în comerțul cu ridicata (-26,3%), comerțul cu ridicata al produselor agricole brute și al animalelor vii (-15,2%), comerțul cu ridicata specializat al altor produse (-7,6%), comerțul cu ridicata nespecializat (-4,2%), comerțul cu ridicata al bunurilor de consum, altele decât cele alimentare (-2,3%), comerțul cu ridicata al altor mașini, echipamente și furnituri (-1,9%) și din comerțul cu ridicata al produselor alimentare, al băuturilor și al tutunului (-0,1%). Comerțul cu ridicata al echipamentului informatic și de telecomunicații a crescut cu 2,8%.

**Cifra de afaceri din comerțul cu ridicata (cu excepția comerțului cu autovehicule și motociclete)**, serie ajustată în funcție de numărul de zile lucrătoare și de sezonality, în luna iunie 2023, comparativ cu luna precedentă, a scăzut, în termeni nominali, pe ansamblu, cu 3,2%.

### Iunie 2023 comparativ cu iunie 2022

**Cifra de afaceri din comerțul cu ridicata (cu excepția comerțului cu autovehicule și motociclete)**, serie brută, în luna iunie 2023, comparativ cu luna iunie 2022, a scăzut, în termeni nominali, pe ansamblu, cu 0,3%, ca urmare a scăderii cifrei de afaceri din comerțul cu ridicata al produselor agricole brute și al animalelor vii (-19,3%), activitățile de intermediere în comerțul cu ridicata (-9,1%) și din comerțul cu ridicata specializat al altor produse (-7,6%). Creșteri au înregistrat: comerțul cu ridicata al altor mașini, echipamente și furnituri (+18,0%), comerțul cu ridicata al bunurilor de consum, altele decât cele alimentare (+12,5%), comerțul cu ridicata al echipamentului informatic și

de telecomunicații (+4,5%), comerțul cu ridicata al produselor alimentare, al băuturilor și al tutunului (+3,0%) și comerțul cu ridicata nespecializat (+2,8%).

**Cifra de afaceri din comerțul cu ridicata (cu excepția comerțului cu autovehicule și motocicletele)**, serie ajustată în funcție de numărul de zile lucrătoare și de sezonaliitate, în luna iunie 2023, comparativ cu luna iunie 2022, a crescut, în termeni nominali, pe ansamblu, cu 2,2%.

#### Perioada 1.I-30.VI.2023 comparativ cu perioada 1.I-30.VI.2022

**Cifra de afaceri din comerțul cu ridicata (cu excepția comerțului cu autovehicule și motocicletele)**, serie brută, în perioada 1.I-30.VI.2023, comparativ cu perioada 1.I-30.VI.2022, a înregistrat o creștere, în termeni nominali, pe ansamblu, cu 4,3%, datorită creșterii activităților de intermediere în comerțul cu ridicata (+18,8%), comerțului cu ridicata al altor mașini, echipamente și furnituri (+16,5%), comerțului cu ridicata al echipamentului informatic și de telecomunicații (+14,4%), comerțului cu ridicata al bunurilor de consum, altele decât cele alimentare (+10,7%), comerțului cu ridicata al produselor alimentare, al băuturilor și al tutunului (+6,2%) și comerțului cu ridicata nespecializat (+2,5%). Scăderi au înregistrat comerțul cu ridicata specializat al altor produse (-6,5%) și comerțul cu ridicata al produselor agricole brute și al animalelor vii (-0,4%).

**Cifra de afaceri din comerțul cu ridicata (cu excepția comerțului cu autovehicule și motocicletele)**, serie ajustată în funcție de numărul de zile lucrătoare și de sezonaliitate, în perioada 1.I-30.VI.2023, comparativ cu perioada 1.I-30.VI.2022, a crescut, în termeni nominali, pe ansamblu, cu 6,9%.

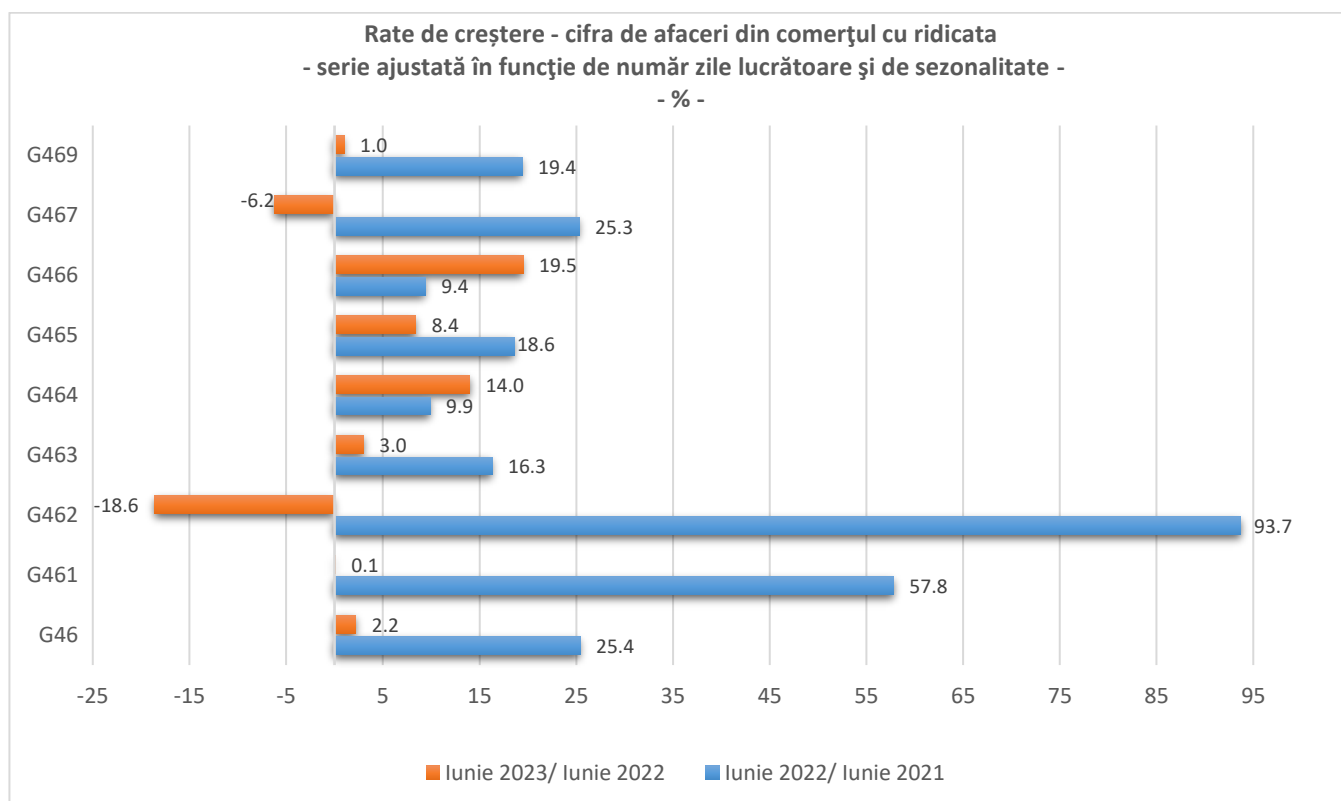

Rate de creștere- Total - cifra de afaceri din comerțul cu ridicata  
- luna corespunzătoare a anului anterior = 100 -  
- serie ajustată în funcție de număr zile lucrătoare și de sezonitate -  
- % -

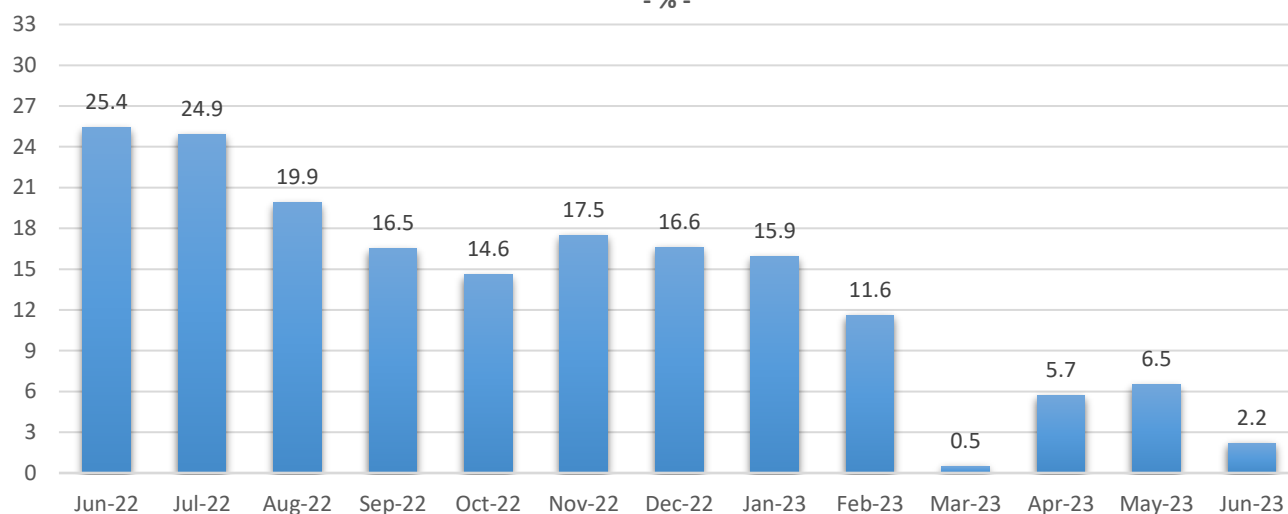

#### Informații suplimentare:

- ✓ Cifra de afaceri netă reprezintă veniturile totale înregistrate de către întreprindere în perioada de referință, provenite atât din activitatea principală, cât și din activitățile secundare exercitate de aceasta. Cifra de afaceri netă nu include TVA și veniturile din vânzarea sau transferul de mijloace fixe.
- ✓ Indicii valorici (nominali) ai cifrei de afaceri sunt indici de tip Laspeyres și măsoară evoluția acestora (în prețuri curente). Primii indici obținuți sunt la nivel de grupă CAEN Rev.2 apoi prin agregări succesive se obțin indici la nivel de total. Ponderile utilizate la agregare sunt calculate pe baza cifrei de afaceri conform rezultatelor Anchetei Structurale în Întreprinderi din anul de referință (2015).

Pentru interpretarea corectă a indicatorilor, vă rugăm să consultați Precizările [Metodologice atașate comunicatului pe homepage](#).

Informații suplimentare se pot obține din baza de date TEMPO on line a INS (datele pentru luna iunie 2023 vor fi disponibile în 23 august 2023) și din publicația statistică Buletin Statistic Lunar (termen de apariție 28 august 2023).

Următorul comunicat de presă va apărea vineri, 22 septembrie 2023.

Arhiva comunicatelor de presă: <http://www.insse.ro/cms/ro/comunicate-de-presa-view>

**Direcția de Comunicare**

e-mail: [birou presa@insse.ro](mailto:birou presa@insse.ro)

Tel: +4021 3181869