

Domeniul: Construcții

LUCRĂRILE DE CONSTRUCȚII ÎN LUNA FEBRUARIE 2023

- În luna februarie 2023, volumul lucrărilor de construcții a crescut față de luna ianuarie 2023, ca serie brută, cu 34,2%, iar ca serie ajustată în funcție de numărul de zile lucrătoare și de sezonality, a crescut cu 3,1%.
- În luna februarie 2023, volumul lucrărilor de construcții a crescut față de luna februarie 2022, ca serie brută cu 10,5%, iar ca serie ajustată în funcție de numărul de zile lucrătoare și de sezonality, cu 10,8%.
- În perioada 1.I-28.II.2023, volumul lucrărilor de construcții a crescut, față de perioada 1.I-28.II.2022, ca serie brută, cu 9,0%, iar ca serie ajustată în funcție de numărul de zile lucrătoare și de sezonality, cu 9,5%.

Evoluția lunară a lucrărilor de construcții, pe elemente de structură, conform CAEN Rev.2 - ianuarie 2018–februarie 2023-

(serie ajustată în funcție de numărul de zile lucrătoare și de sezonality)

- 2015=100 -

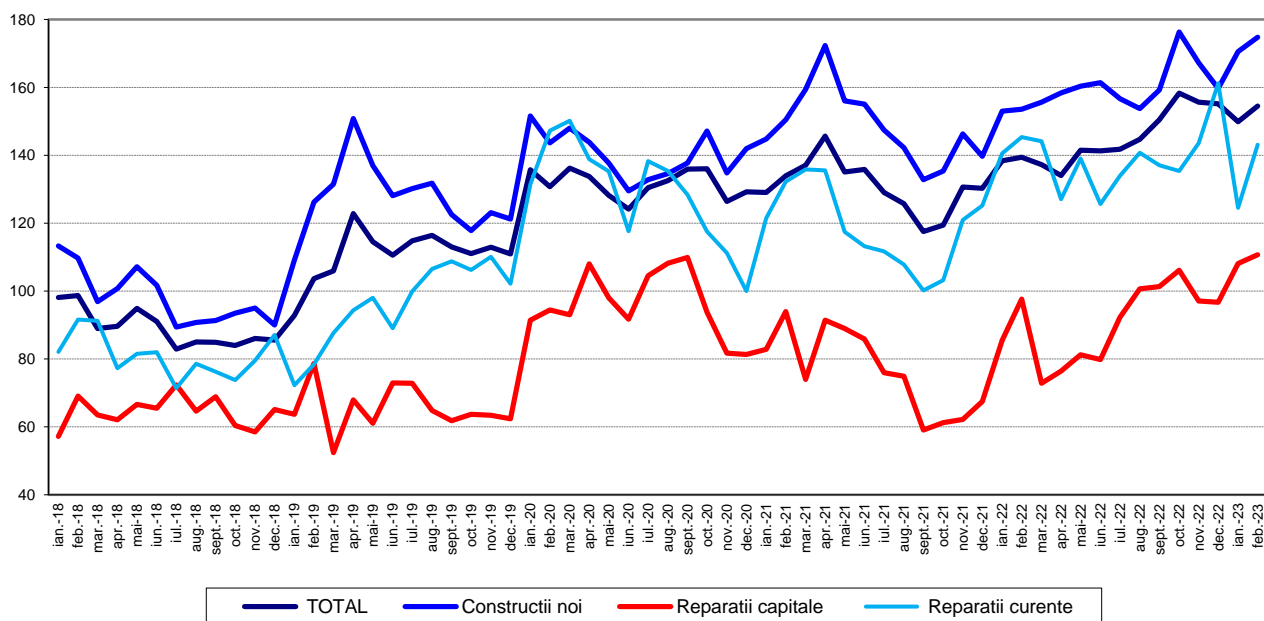

[Datele graficului în format xls](#)

**Evoluția lunară a lucrărilor de construcții, pe obiecte de construcții, conform CAEN Rev. 2
- ianuarie 2018 – februarie 2023 -
(serie ajustată în funcție de numărul de zile lucrătoare și de sezonaltate)**

-2015=100-

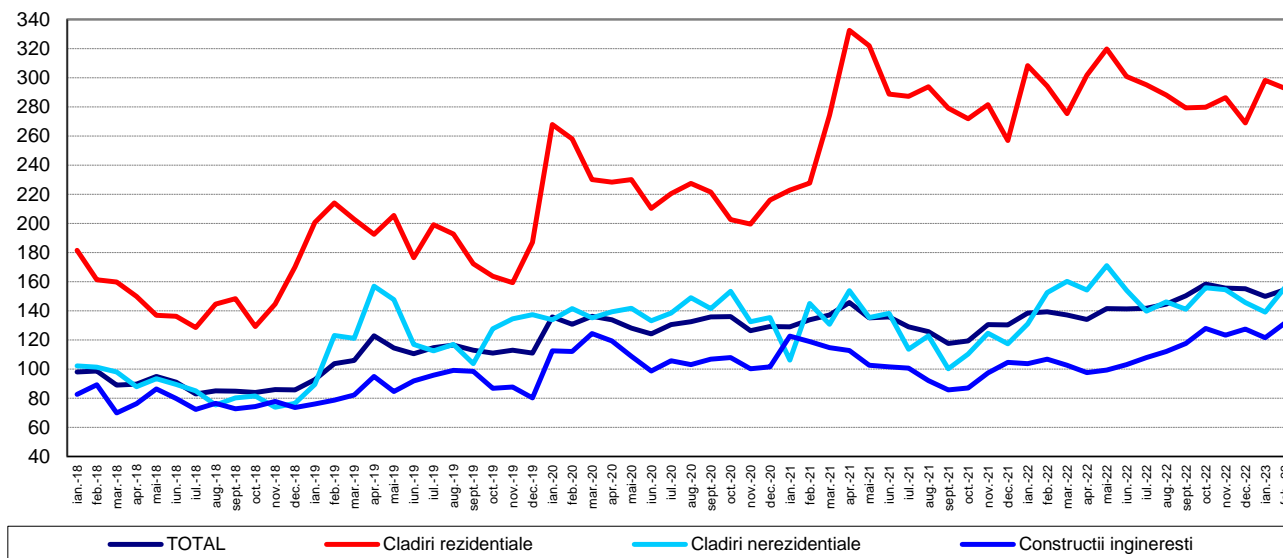

[Datele graficului în format xls](#)

Februarie 2023 comparativ cu ianuarie 2023

Volumul lucrărilor de construcții a crescut, ca serie brută, cu 34,2%, creștere evidențiată astfel: lucrările de întreținere și reparații curente (+56,3%), lucrările de construcții noi (+30,0%) și la lucrările de reparații capitale (+23,2%).

Pe obiecte de construcții, au avut loc creșteri astfel: clădirile nerezidențiale (+40,4%), lucrările de construcții ingineresti (+36,2%) și la clădirile rezidențiale (+25,6%).

Volumul lucrărilor de construcții a crescut, ca serie ajustată în funcție de numărul de zile lucrătoare și de sezonaltate, cu 3,1%, creștere evidențiată la lucrările de întreținere și reparații curente (+15,0%), lucrările de construcții noi (+2,5%) și la lucrările de reparații capitale (+2,4%).

Pe obiecte de construcții, volumul lucrărilor de construcții a crescut la clădirile nerezidențiale (+12,1%) și la construcțiile ingineresti (+8,4%). Clădirile rezidențiale au scăzut cu 1,8%.

Februarie 2023 comparativ cu februarie 2022

Volumul lucrărilor de construcții, ca serie brută, a crescut, pe total, cu 10,5%. Pe elemente de structură, creșteri s-au înregistrat la lucrările de construcții noi (+14,2%) și la lucrările de reparații capitale (+12,9%). Lucrările de întreținere și reparații curente au scăzut cu 0,9%.

Pe obiecte de construcții, construcțiile ingineresti și clădirile nerezidențiale au crescut cu 25,1%, respectiv cu 2,5%. Volumul lucrărilor de construcții a scăzut la clădirile rezidențiale cu 0,3%.

Ca serie ajustată în funcție de numărul de zile lucrătoare și de sezonaltate, volumul lucrărilor de construcții a crescut, pe total, cu 10,8%. Pe elemente de structură s-au evidențiat creșteri la lucrările de construcții noi (+13,8%) și la lucrările de reparații capitale (+13,4%). Lucrările de întreținere și reparații curente au scăzut cu 1,6%.

Pe obiecte de construcții, construcțiile ingineresti și clădirile nerezidențiale au crescut cu 23,3%, respectiv cu 2,3%. Volumul lucrărilor de construcții a scăzut la clădirile rezidențiale cu 0,5%.

Perioada 1.I-28.II.2023 comparativ cu perioada 1.I-28.II.2022

Volumul lucrărilor de construcții, ca serie brută, a crescut, pe total, cu 9,0%. Pe elemente de structură, creșteri au avut loc la lucrările de reparații capitale (+19,5%) și la lucrările de construcții noi (+13,1%). Lucrările de întreținere și reparații curente au scăzut cu 6,6%.

Pe obiecte de construcții, au avut loc creșteri la construcțiile ingineresti (+21,0%) și la clădirile nerezidențiale (+3,6%). Clădirile rezidențiale au scăzut cu 1,3%.

Volumul lucrărilor de construcții a crescut ca serie ajustată în funcție de numărul de zile lucrătoare și de sezonabilitate cu 9,5%, creștere evidențiată la lucrările de reparații capitale (+19,5%) și la lucrările de construcții noi (+12,6%). Lucrările de întreținere și reparații curente au scăzut cu 6,4%.

Pe obiecte de construcții, creșteri au avut loc la construcțiile ingineresti (+20,3%) și la clădirile nerezidențiale (+4,2%). Clădirile rezidențiale au scăzut cu 1,9%.

Indicii lucrărilor de construcții

- procente-

		FEBRUARIE 2023 față de :		1.I-28.II.2023/ 1.I-28.II.2022
		IANUARIE 2023	FEBRUARIE 2022	
Construcții - total	B	134,2	110,5	109,0
	S	103,1	110,8	109,5
- pe elemente de structură:				
Construcții noi	B	130,0	114,2	113,1
	S	102,5	113,8	112,6
Reparații capitale	B	123,2	112,9	119,5
	S	102,4	113,4	119,5
Întreținere și reparații curente	B	156,3	99,1	93,4
	S	115,0	98,4	93,6
- pe obiecte de construcții:				
Clădiri rezidențiale	B	125,6	99,7	98,7
	S	98,2	99,5	98,1
Clădiri nerezidențiale	B	140,4	102,5	103,6
	S	112,1	102,3	104,2
Construcții ingineresti	B	136,2	125,1	121,0
	S	108,4	123,3	120,3

B= serie brută; S= serie ajustată în funcție de număr zile lucrătoare și de sezonabilitate ;

[Datele tabelului în format xls](#)

Informații suplimentare:

- **Indicii de volum în construcții** se determină prin deflatarea datelor valorice cu indicii de cost în construcții pe elemente de structură și pe obiecte de construcții. Indicii de volum în construcții sunt calculați pe total ramură construcții (secțiunea F CAEN Rev. 2), pe elemente de structură (lucrări de construcții noi, reparații capitale și lucrări de întreținere și reparații curente) și pe obiecte de construcții (clădiri rezidențiale, clădiri nerezidențiale și construcții ingineresti).
- Indicii lucrărilor de construcții pe total se calculează ca medie aritmetică ponderată a indicilor pe elemente de structură sau a indicilor pe obiecte de construcții.
- Pe lângă indicii de volum în construcții (serie brută), se calculează lunar și **indici ajustați cu numărul de zile lucrătoare și de sezonitate prin metoda regresivă**, folosindu-se pachetul de programe **JDEMETRA+ versiunea 2.2.0 (metoda TRAMO/SEATS)**, metodă recomandată de regulamentele europene referitoare la indicatorii pe termen scurt (Regulamentul Consiliului nr. 1165/1998).

Pentru interpretarea corectă a indicatorilor, vă rugăm să consultați [Precizările Metodologice atașate comunicatului pe homepage](#).

Informații suplimentare se pot obține din baza de date TEMPO on line a INS (datele pentru luna februarie 2023 vor fi disponibile în 19 aprilie 2023) și din publicația statistică Buletin Statistic Lunar (termen de apariție 26 aprilie 2023). Date comparative cu celelalte State Membre ale Uniunii Europene se pot obține din comunicatul de presă al Eurostat care va apărea miercuri, 19 aprilie 2023 și care poate fi consultat la adresa: <https://ec.europa.eu/eurostat/web/main>

Următorul comunicat de presă va apărea luni, 22 mai 2023.

Arhiva comunicatelor de presă: <https://insse.ro/cms/ro/comunicate-de-presa-view>.

Direcția de Comunicare

e-mail: birouipresa@insse.ro

Tel: +4021 3181869