

Domeniul: Construcții

LUCRĂRILE DE CONSTRUCȚII ÎN LUNA IUNIE 2022

- În luna iunie 2022, volumul lucrărilor de construcții a crescut, față de luna mai 2022, ca serie brută, cu 7,2%, iar ca serie ajustată în funcție de numărul de zile lucrătoare și de sezonalityte, a scăzut cu 0,1%.
- În luna iunie 2022, volumul lucrărilor de construcții a crescut, față de luna iunie 2021, ca serie brută, cu 7,1%, iar ca serie ajustată în funcție de numărul de zile lucrătoare și de sezonalityte, cu 4,1%.
- În perioada 1.I-30.VI.2022, volumul lucrărilor de construcții a crescut, față de perioada 1.I-30.VI.2021, ca serie brută, cu 4,3%, iar ca serie ajustată în funcție de numărul de zile lucrătoare și de sezonalityte, cu 1,9%.

Evoluția lunară a lucrărilor de construcții, pe elemente de structură, conform CAEN Rev.2 - ianuarie 2018–iunie 2022- (serie ajustată în funcție de numărul de zile lucrătoare și de sezonalityte)

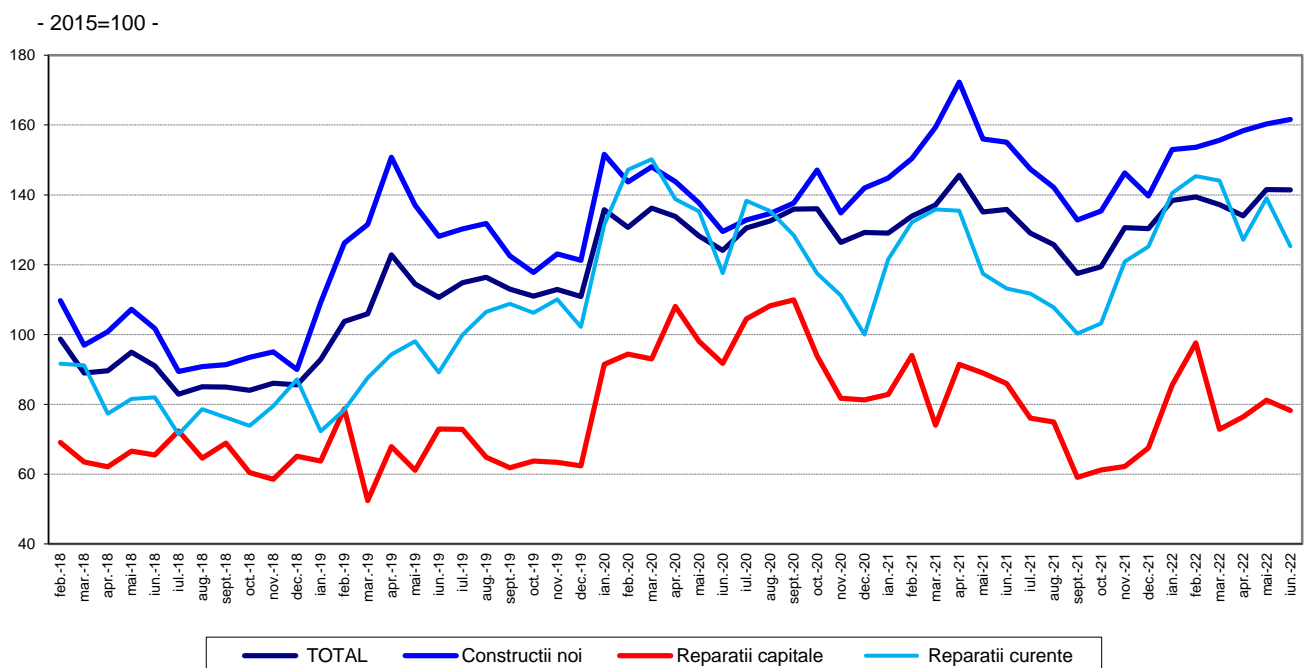

[Datele graficului în format xls](#)

Evoluția lunară a lucrărilor de construcții, pe obiecte de construcții, conform CAEN Rev. 2
- ianuarie 2018 – iunie 2022 -
(serie ajustată în funcție de numărul de zile lucrătoare și de sezonalitate)
 -2015=100-

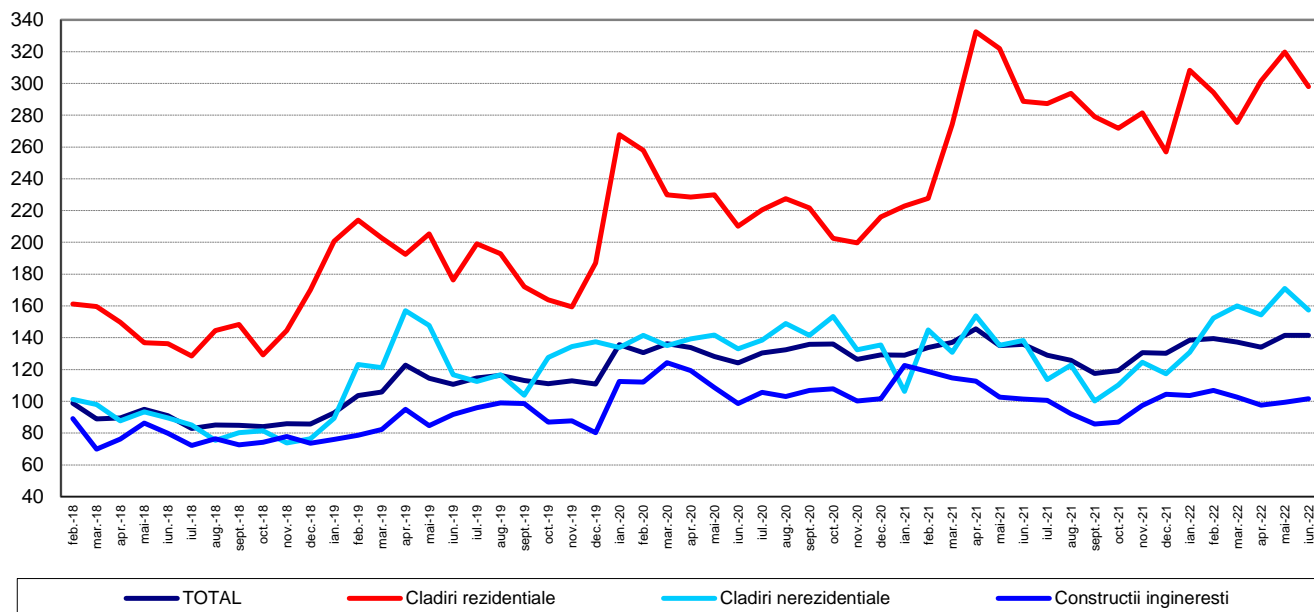

[Datele graficului în format xls](#)

Iunie 2022 comparativ cu mai 2022

Volumul lucrărilor de construcții a crescut, ca serie brută, cu 7,2%, creștere evidențiată la lucrările de construcții noi (+9,4%), lucrările de reparații capitale (+6,3%) și la lucrările de întreținere și reparații curente (+1,4%).

Pe obiecte de construcții, au avut loc creșteri la lucrările de construcții ingineresti (+16,5%), clădirile nerezidențiale (+1,8%) și la clădirile rezidențiale (+0,3%).

Volumul lucrărilor de construcții a scăzut, ca serie ajustată în funcție de numărul de zile lucrătoare și de sezonalitate, cu 0,1%, scădere evidențiată la lucrările de reparații capitale (-3,7%) și la lucrările de întreținere și reparații curente (-9,8%). Lucrările de construcții noi au crescut cu 0,8%.

Pe obiecte de construcții, volumul lucrărilor de construcții a scăzut la clădirile nerezidențiale (-7,9%) și la clădirile rezidențiale (-6,8%). Construcțiile ingineresti au crescut cu 2,2%.

Iunie 2022 comparativ cu iunie 2021

Volumul lucrărilor de construcții, ca serie brută, a crescut, pe total, cu 7,1%. Pe elemente de structură, creșteri s-au înregistrat la lucrările de întreținere și reparații curente (+11,1%) și la lucrările de construcții noi (+7,7%). Lucrările de reparații capitale au scăzut cu 6,0%.

Pe obiecte de construcții, volumul lucrărilor de construcții a crescut astfel: clădirile nerezidențiale (+16,0%), clădirile rezidențiale (+4,1%) și la construcțiile ingineresti (+3,3%).

Ca serie ajustată în funcție de numărul de zile lucrătoare și de sezonalitate, volumul lucrărilor de construcții a crescut, pe total, cu 4,1%. Pe elemente de structură s-au evidențiat creșteri la lucrările de întreținere și reparații curente (+10,6%) și la lucrările de construcții noi (+4,2%). Lucrările de reparații capitale au scăzut cu 8,9%.

Pe obiecte de construcții, volumul lucrărilor de construcții a crescut la clădirile nerezidențiale cu 13,9% și la clădirile rezidențiale cu 3,2%. Construcțiile ingineresti au rămas la același nivel.

Perioada 1.I-30.VI.2022 comparativ cu perioada 1.I-30.VI.2021

Volumul lucrărilor de construcții, ca serie brută, a crescut, pe total, cu 4,3%. Pe elemente de structură, creșteri au avut loc la lucrările de întreținere și reparații curente (+10,8%) și la lucrările de construcții noi (+3,2%). Lucrările de reparații capitale au scăzut cu 3,9%.

Pe obiecte de construcții, au avut loc creșteri la clădirile nerezidențiale (+16,5%) și la clădirile rezidențiale (+6,3%). Construcțiile ingineresti au scăzut cu 4,7%.

Volumul lucrărilor de construcții a crescut ca serie ajustată în funcție de numărul de zile lucrătoare și de sezonabilitate cu 1,9%, creștere evidențiată la lucrările de întreținere și reparații curente (+8,7%) și la lucrările de construcții noi (+0,5%). Scăderi s-au înregistrat la lucrările de reparații capitale (-4,9%).

Pe obiecte de construcții, creșteri au avut loc la clădirile nerezidențiale (+14,5%) și la clădirile rezidențiale (+7,7%). Construcțiile ingineresti au scăzut cu 9,1%.

Indicii lucrărilor de construcții

- procente-

		IUNIE 2022 față de :		1.I-30.VI.2022/ 1.I-30.VI.2021
		MAI 2022	IUNIE 2021	
Construcții - total	B	107,2	107,1	104,3
	S	99,9	104,1	101,9
- pe elemente de structură:				
Construcții noi	B	109,4	107,7	103,2
	S	100,8	104,2	100,5
Reparații capitale	B	106,3	94,0	96,1
	S	96,3	91,1	95,1
Întreținere și reparații curente	B	101,4	111,1	110,8
	S	90,2	110,6	108,7
- pe obiecte de construcții:				
Clădiri rezidențiale	B	100,3	104,1	106,3
	S	93,2	103,2	107,7
Clădiri nerezidențiale	B	101,8	116,0	116,5
	S	92,1	113,9	114,5
Construcții ingineresti	B	116,5	103,3	95,3
	S	102,2	100,0	90,9

B= serie brută; S= serie ajustată în funcție de număr zile lucrătoare și de sezonabilitate ;

[Datele tabelului în format xls](#)

Informații suplimentare:

- **Indicii de volum în construcții** se determină prin deflatarea datelor valorice cu indicii de cost în construcții pe elemente de structură și pe obiecte de construcții. Indicii de volum în construcții sunt calculați pe total ramură construcții (secțiunea F CAEN Rev.2), pe elemente de structură (lucrări de construcții noi, reparații capitale și lucrări de întreținere și reparații curente) și pe obiecte de construcții (clădiri rezidențiale, clădiri nerezidențiale și construcții ingineresti).
- Indicii lucrărilor de construcții pe total se calculează ca medie aritmetică ponderată a indicilor pe elemente de structură sau a indicilor pe obiecte de construcții.
- Pe lângă indicii de volum în construcții (serie brută), se calculează lunar și **indici ajustați cu numărul de zile lucrătoare și de sezonality** prin **metoda regresivă**, folosindu-se pachetul de programe **JDEMETRA+ versiunea 2.2.0 (metoda TRAMO/SEATS)**, metodă recomandată de regulamentele europene referitoare la indicatorii pe termen scurt (Regulamentul Consiliului nr.1165/1998).

Pentru interpretarea corectă a indicatorilor, vă rugăm să consultați [Precizările Metodologice atașate comunicatului pe homepage](#).

Informații suplimentare se pot obține din baza de date TEMPO on line a INS (datele pentru luna iunie 2022 vor fi disponibile în 18 august 2022) și din publicația statistică Buletin Statistic Lunar (termen de apariție 26 august 2022).

Date comparative cu celelalte State Membre ale Uniunii Europene se pot obține din comunicatul de presă al Eurostat care va apărea joi, 18 august 2022 și care poate fi consultat la adresa: <https://ec.europa.eu/eurostat/web/main>

Următorul comunicat de presă va apărea luni, 19 septembrie 2022.

Arhiva comunicatelor de presă: <https://insse.ro/cms/ro/comunicatelor-de-presa-view>.

Direcția de Comunicare

e-mail: birou presa@insse.ro

Tel: +4021 3181869