

Domeniul: Construcții

## AUTORIZAȚIILE DE CONSTRUIRE ELIBERATE PENTRU CLĂDIRI ÎN LUNA IANUARIE 2021

- În luna ianuarie 2021 s-au eliberat 2558 autorizații de construire pentru clădiri rezidențiale, în creștere cu 10,2%, față de luna ianuarie 2020.

### Autorizații de construire eliberate pentru clădiri

		Autorizații pentru clădiri rezidențiale		Autorizații pentru clădiri nerezidențiale			
				clădiri administrative		alte clădiri nerezidențiale	
		lan.2020	lan.2021	lan.2020	lan.2021	lan.2020	lan.2021
TOTAL	număr	2321	2558	9	14	393	368
	Suprafața utilă - mp -	477595	657687	12840	11412	100586	273199
Mediul urban	număr	716	880	8	9	144	144
	Suprafața utilă - mp -	210478	384314	11207	8893	54026	147722
Mediul rural	număr	1605	1678	1	5	239	224
	Suprafața utilă - mp -	267117	273373	1633	2519	46560	125477

[Datele tabelului în format xls.](#)

### Ianuarie 2021 comparativ cu ianuarie 2020

În luna ianuarie 2021 s-au eliberat 2558 autorizații de construire pentru clădiri rezidențiale (+10,2%) cu o suprafață utilă totală de 657687 mp (+37,7%). Din totalul autorizațiilor de construire pentru clădiri rezidențiale 65,6% sunt pentru zona rurală.

În luna ianuarie 2021 se remarcă o creștere a suprafeței utile pentru autorizațiile de construire eliberate pentru clădirile nerezidențiale (+150,9%).

În luna ianuarie 2021 se evidențiază o creștere a numărului de autorizații de construire eliberate pentru clădiri rezidențiale (+237 autorizații), comparativ cu luna corespunzătoare din anul precedent. În profil teritorial, această creștere este reflectată în următoarele regiuni de dezvoltare: București-Ilfov (+119 autorizații), Sud-Muntenia (+85), Vest (+65), Centru (+53) și Sud-Est (+36). Scăderi s-au înregistrat în următoarele regiuni de dezvoltare: Nord-Est (-58 autorizații), Nord-Vest (-38) și Sud-Vest Oltenia (-25).

**Autorizații de construire eliberate pentru clădiri rezidențiale, pe regiuni de dezvoltare, în lunile ianuarie 2020 și ianuarie 2021**

*- număr -*

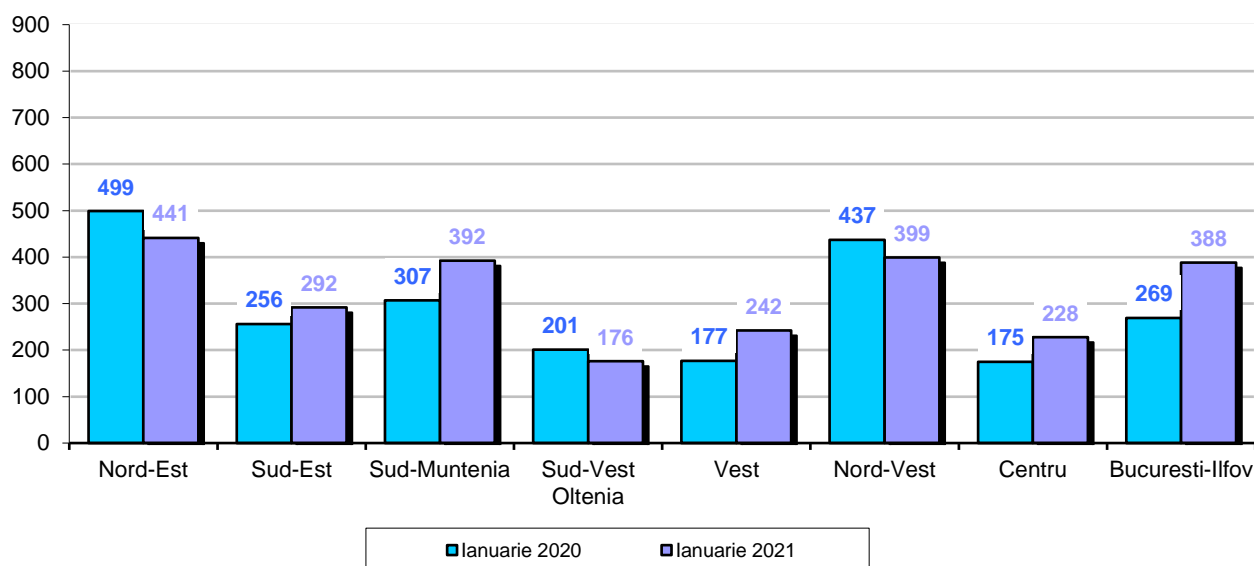

[Datele graficului în format xls.](#)

În luna ianuarie 2021 s-au eliberat 382 autorizații de construire pentru clădiri nerezidențiale (-5,0%), în suprafață utilă totală de 284611 mp (+150,9%).

Comparativ cu luna corespunzătoare din anul precedent, în luna ianuarie 2021 s-a înregistrat o creștere de (+171185 mp) a suprafeței utile la autorizațiile de construire eliberate pentru clădirile nerezidențiale. În profil teritorial, această creștere este reflectată în toate regiunile de dezvoltare: Vest (+64010 mp), București-Ilfov (+21890), Nord-Vest (+21025), Sud-Est (+17078), Sud-Muntenia (+13402), Centru (+13269), Nord-Est (+11752) și Sud-Vest Oltenia (+8759).

**Autorizații de construire eliberate pentru clădiri nerezidențiale, pe regiuni de dezvoltare, în lunile ianuarie 2020 și ianuarie 2021**

*Suprafața utilă - mp -*

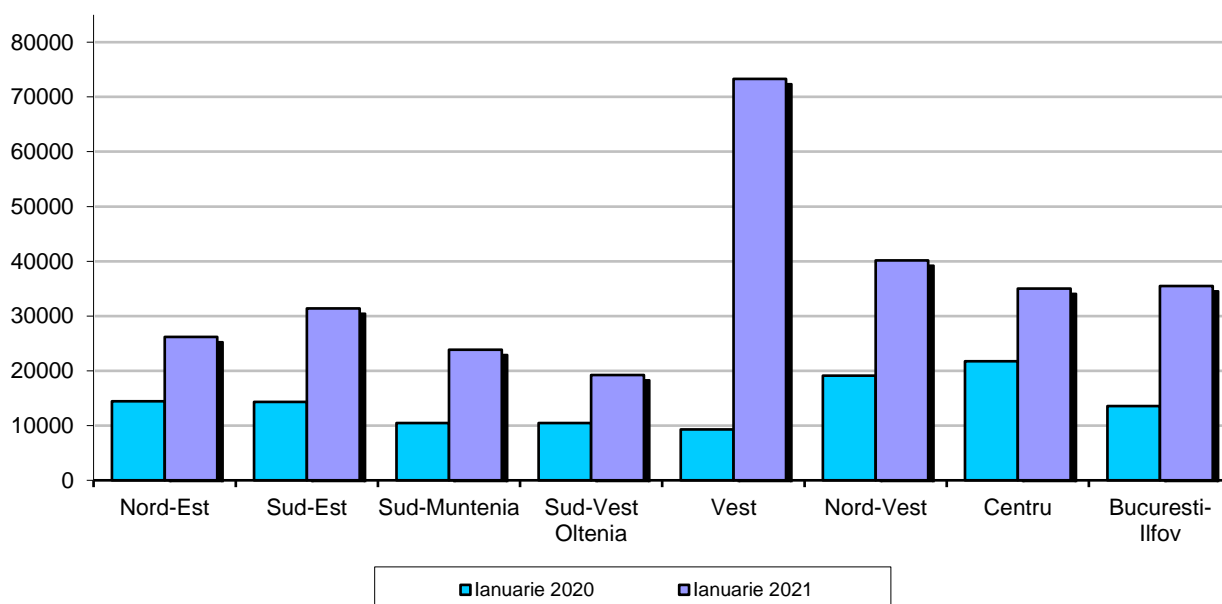

[Datele graficului în format xls.](#)

**Evoluția numărului locuințelor și a suprafeței utile din clădirile rezidențiale autorizate,  
în perioada ianuarie 2020 – ianuarie 2021**

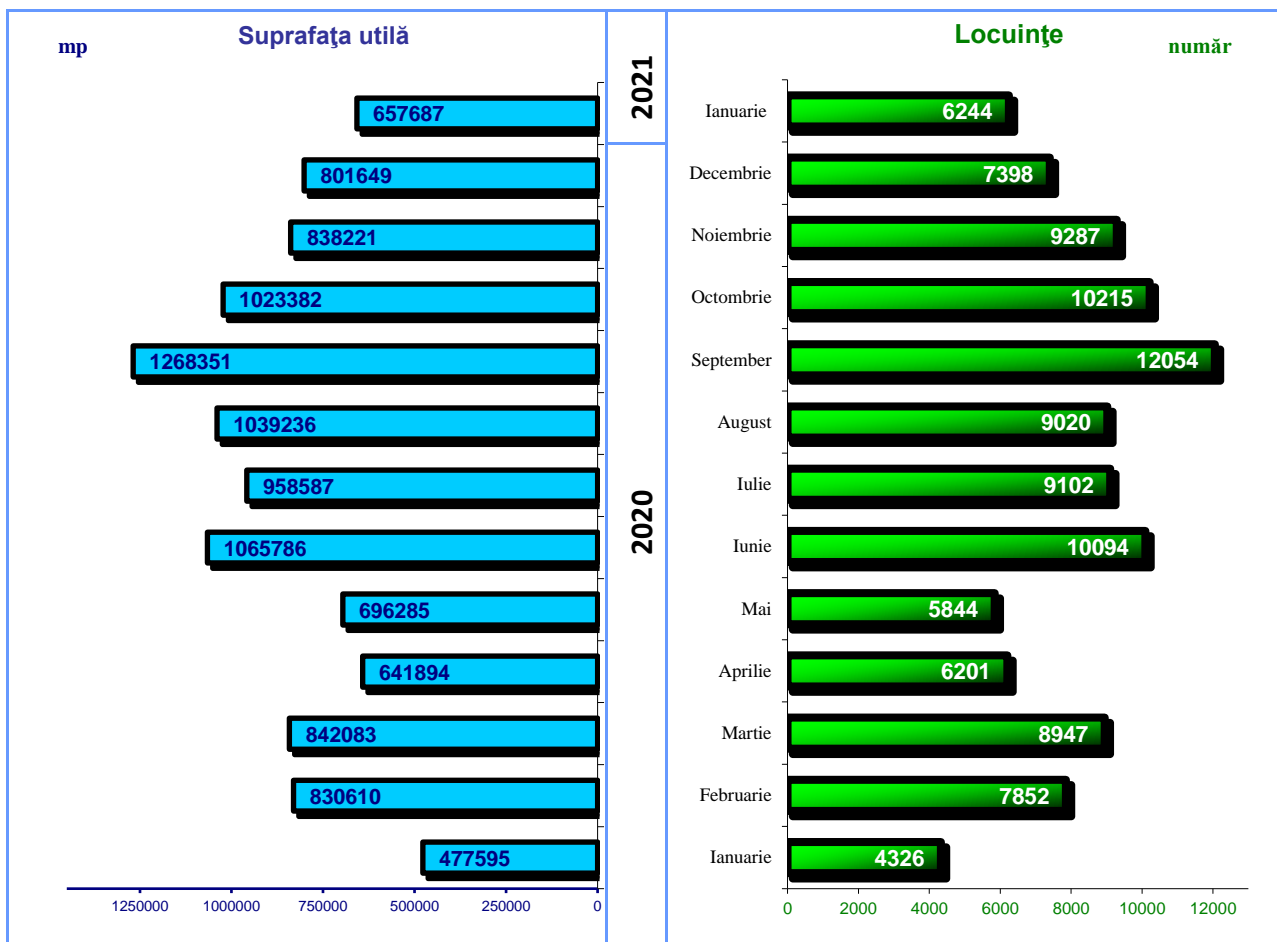

**Informații suplimentare:**

- ✓ **Autorizația de construire** constituie actul de autoritate al administrației locale pe baza căruia se asigură aplicarea măsurilor prevăzute de lege referitoare la amplasarea, proiectarea, executarea și funcționarea construcțiilor

Pentru interpretarea corectă a indicatorilor, vă rugăm să consultați [Precizările Metodologice atașate comunicatului pe homepage](#).

Informații suplimentare se pot obține și din baza de date TEMPO on line a INS (datele pentru luna ianuarie 2021 vor fi disponibile în 1 martie 2021) și din publicația Buletin Statistic Lunar, termen de apariție 29 martie 2021.

Următorul comunicat de presă referitor la autorizațiile de construire va apărea marți, **30.03.2021**.

Arhiva comunicatelor de presă: <http://www.insse.ro/cms/ro/comunicate-de-presa-view>

**Direcția de Comunicare**

e-mail: [biroupresa@insse.ro](mailto:biroupresa@insse.ro)

Tel: +4021 3181869