

Domeniul: Construcții

LUCRĂRILE DE CONSTRUCȚII ÎN LUNA MARTIE 2024

- În luna martie 2024, volumul lucrărilor de construcții a crescut față de luna februarie 2024 ca serie brută cu 43,7%, iar ca serie ajustată în funcție de numărul de zile lucrătoare și de sezonalitate cu 9,1%.
- Față de luna martie 2023, volumul lucrărilor de construcții a scăzut ca serie brută cu 3,5%, iar ca serie ajustată în funcție de numărul de zile lucrătoare și de sezonalitate cu 1,2%.
- În perioada 1.I-31.III.2024, volumul lucrărilor de construcții a scăzut față de perioada 1.I-31.III.2023 ca serie brută cu 7,1%, iar ca serie ajustată în funcție de numărul de zile lucrătoare și de sezonalitate cu 7,9%.

Evoluția lunară a lucrărilor de construcții, pe elemente de structură, conform CAEN Rev. 2 - ianuarie 2018 – martie 2024- (serie ajustată în funcție de numărul de zile lucrătoare și de sezonalitate)

- 2021=100 -

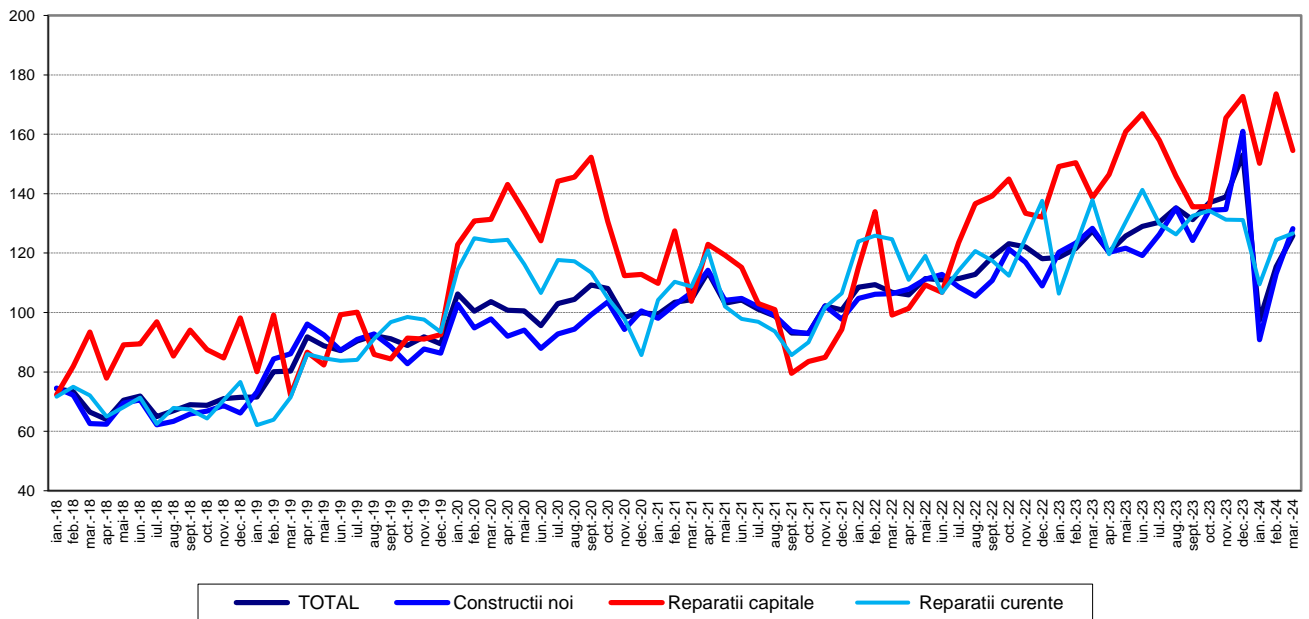

[Datele graficului în format xls](#)

**Evoluția lunară a lucrărilor de construcții, pe obiecte de construcții, conform CAEN Rev. 2
- ianuarie 2018 – martie 2024 -
(serie ajustată în funcție de numărul de zile lucrătoare și de sezonality)**

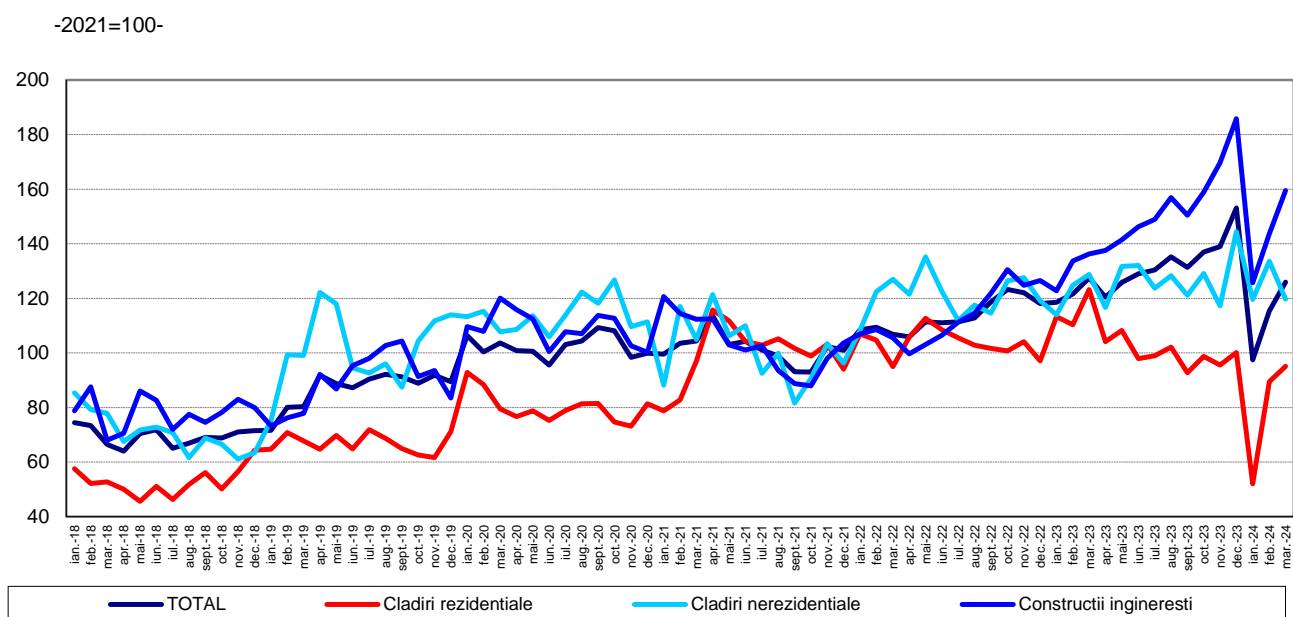

[Datele graficului în format xls](#)

Martie 2024 comparativ cu februarie 2024

Volumul lucrărilor de construcții a crescut, ca serie brută, cu 43,7%, creștere evidențiată la lucrările de întreținere și reparații curente (+51,7%), lucrările de construcții noi (+43,5%) și la lucrările de reparații capitale (+29,3%). Pe obiecte de construcții, au avut loc creșteri astfel: lucrările de construcții ingineresti (+58,2%), clădirile rezidențiale (+46,5%) și la clădirile nerezidențiale (+20,2%).

Volumul lucrărilor de construcții a crescut, ca serie ajustată în funcție de numărul de zile lucrătoare și de sezonality, cu 9,1%, creștere evidențiată la lucrările de construcții noi (+13,4%) și la lucrările de întreținere și reparații curente (+1,7%). Lucrările de reparații capitale au scăzut cu 11,0%.

Pe obiecte de construcții, volumul lucrărilor de construcții a crescut la construcțiile ingineresti (+11,0%) și la clădirile rezidențiale (+6,3%). Clădirile nerezidențiale au scăzut cu 10,4%.

Martie 2024 comparativ cu martie 2023

Volumul lucrărilor de construcții, ca serie brută, a scăzut, pe total, cu 3,5%. Pe elemente de structură, scăderi s-au înregistrat la lucrările de întreținere și reparații curente (-7,3%) și la lucrările de construcții noi (-3,5%). Lucrările de reparații capitale au crescut cu 6,3%.

Pe obiecte de construcții, scăderi s-au înregistrat la clădirile rezidențiale (-24,7%) și la clădirile nerezidențiale (-10,2%). Construcțiile ingineresti au crescut cu 13,7%.

Ca serie ajustată în funcție de numărul de zile lucrătoare și de sezonality, volumul lucrărilor de construcții a scăzut, pe total, cu 1,2%. Pe elemente de structură, scăderi au avut loc la lucrările de întreținere și reparații curente (-8,1%) și la lucrările de construcții noi (-0,1%). Lucrările de reparații capitale au crescut cu 11,4%.

Pe obiecte de construcții, volumul lucrărilor de construcții a scăzut la clădirile rezidențiale (-22,8%) și la clădirile nerezidențiale (-7,0%). Construcțiile inginerești au crescut cu 17,1%.

Perioada 1.I-31.III.2024 comparativ cu perioada 1.I-31.III.2023

Volumul lucrărilor de construcții, ca serie brută, a scăzut, pe total, cu 7,1%. Pe elemente de structură, scăderi au avut loc la lucrările de construcții noi (-9,0%) și la lucrările de întreținere și reparații curente (-6,7%). Lucrările de reparații capitale au crescut cu 6,7%.

Pe obiecte de construcții, s-au înregistrat scăderi la clădirile rezidențiale (-34,1%) și la clădirile nerezidențiale (-1,6%). Construcțiile inginerești au crescut cu 6,8%.

Volumul lucrărilor de construcții a scăzut, ca serie ajustată în funcție de numărul de zile lucrătoare și de sezonabilitate, cu 7,9%. Lucrările de construcții noi și lucrările de întreținere și reparații curente au scăzut cu 10,8%, respectiv cu 1,7%. Lucrările de reparații capitale au crescut cu 9,1%.

Pe obiecte de construcții, s-a înregistrat scădere la clădirile rezidențiale (-31,8%). Construcțiile inginerești și clădirile nerezidențiale au crescut cu 9,2%, respectiv cu 1,5%.

Indicii lucrărilor de construcții

- procente-

		MARTIE 2024 față de :		1.I-31.III.2024/ 1.I-31.III.2023
		FEBRUARIE 2024	MARTIE 2023	
Construcții - total	B	143,7	96,5	92,9
	S	109,1	98,8	92,1
- pe elemente de structură:				
Construcții noi	B	143,5	96,5	91,0
	S	113,4	99,9	89,2
Reparații capitale	B	129,3	106,3	106,7
	S	89,0	111,4	109,1
Întreținere și reparații curente	B	151,7	92,7	93,3
	S	101,7	91,9	98,3
- pe obiecte de construcții:				
Clădiri rezidențiale	B	146,5	75,3	65,9
	S	106,3	77,2	68,2
Clădiri nerezidențiale	B	120,2	89,8	98,4
	S	89,6	93,0	101,5
Construcții inginerești	B	158,2	113,7	106,8
	S	111,0	117,1	109,2

B= serie brută; S= serie ajustată în funcție de număr zile lucrătoare și de sezonabilitate ;

[Datele tabelului în format xls](#)

Informații suplimentare:

- **Indicii de volum în construcții** se determină prin deflatarea datelor valorice cu indicii de cost în construcții pe elemente de structură și pe obiecte de construcții. Indicii de volum în construcții sunt calculați pe total ramură construcții (secțiunea F CAEN Rev. 2), pe elemente de structură (lucrări de construcții noi, reparații capitale și lucrări de întreținere și reparații curente) și pe obiecte de construcții (clădiri rezidențiale, clădiri nerezidențiale și construcții ingineresti).
- Indicii lucrărilor de construcții pe total se calculează ca medie aritmetică ponderată a indicilor pe elemente de structură sau a indicilor pe obiecte de construcții.
- Pe lângă indicii de volum în construcții (serie brută), se calculează lunar și **indici ajustați cu numărul de zile lucrătoare și de sezonitate** prin **metoda regresivă**, folosindu-se pachetul de programe **JDEMETRA+ (metoda TRAMO/SEATS)**.

Pentru interpretarea corectă a indicatorilor, vă rugăm să consultați [Precizările Metodologice atașate comunicatului pe homepage](#).

Informații suplimentare se pot obține din baza de date TEMPO online a INS (datele pentru luna martie 2024 vor fi disponibile în 20 mai 2024) și din publicația statistică Buletin Statistic Lunar (termen de apariție 29 mai 2024).

Date comparative cu celelalte State Membre ale Uniunii Europene se pot obține din comunicatul de presă al Eurostat care va apărea marți, 21 mai 2024 și care poate fi consultat la adresa: <https://ec.europa.eu/eurostat/web/main>

Următorul comunicat de presă va apărea miercuri, 19 iunie 2024.

Arhiva comunicatelor de presă: <http://www.insse.ro/cms/ro/comunicatelor-de-presa-view>.

Direcția de Comunicare

e-mail: birou presa@insse.ro

Tel: +4021 3181869