

Domeniul: Construcții

LUCRĂRILE DE CONSTRUCȚII ÎN LUNA IANUARIE 2025

- În luna ianuarie 2025, volumul lucrărilor de construcții a scăzut, față de luna decembrie 2024, ca serie brută, cu 67,2%, iar ca serie ajustată în funcție de numărul de zile lucrătoare și de sezonality, cu 0,5%.
- Față de luna ianuarie 2024, volumul lucrărilor de construcții a crescut, ca serie brută, cu 30,8%, iar ca serie ajustată în funcție de numărul de zile lucrătoare și de sezonality, cu 34,1%.

Evoluția lunară a lucrărilor de construcții, pe elemente de structură, conform CAEN Rev.2 - ianuarie 2021 – ianuarie 2025 - (serie ajustată în funcție de numărul de zile lucrătoare și de sezonality)

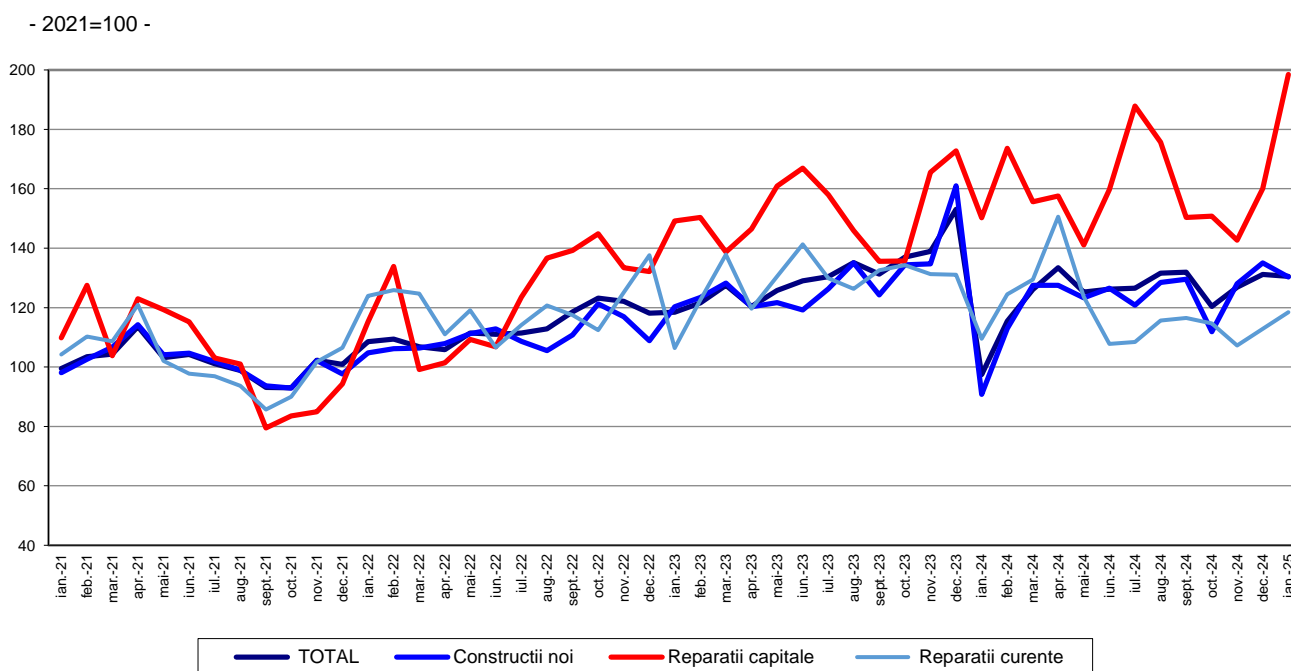

[Datele graficului în format xls](#)

Evoluția lunară a lucrărilor de construcții, pe obiecte de construcții, conform CAEN Rev. 2 - ianuarie 2021 – ianuarie 2025 - (serie ajustată în funcție de numărul de zile lucrătoare și de sezonality)

-2021=100-

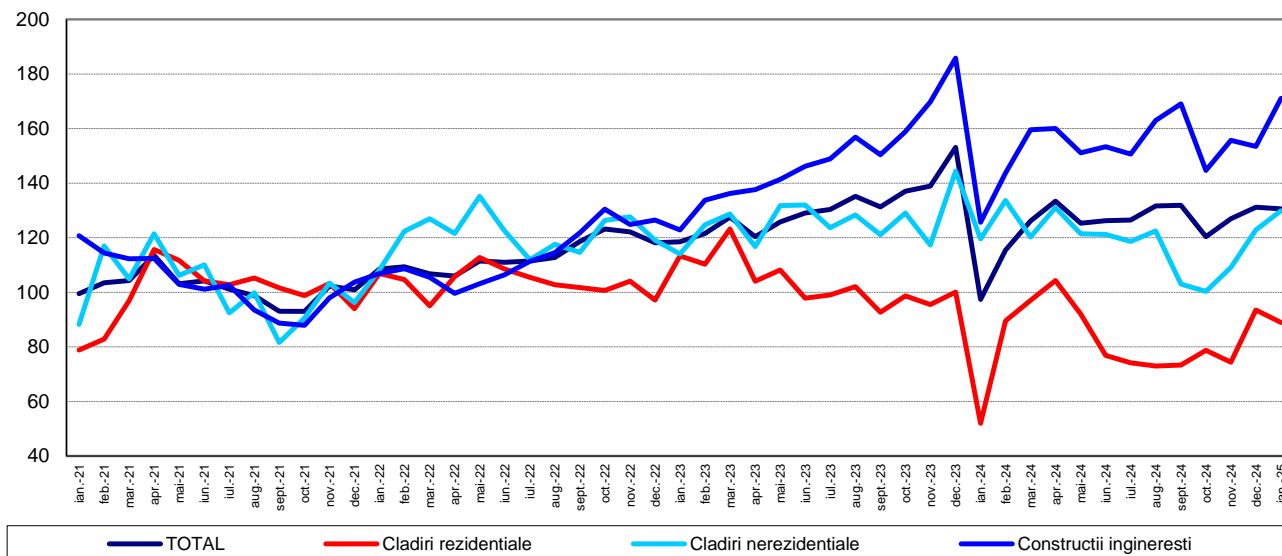

[Datele graficului în format xls](#)

Ianuarie 2025 comparativ cu decembrie 2024

Volumul lucrărilor de construcții a scăzut, ca serie brută, cu 67,2%, scădere evidențiată la lucrările de întreținere și reparații curente (-70,3%), lucrările de reparații capitale (-68,4%) și la lucrările de construcții noi (-66,0%).

Pe obiecte de construcții, au avut loc scăderi astfel: lucrările de construcții ingineresti (-70,9%), clădirile nerezidențiale (-64,7%) și la clădirile rezidențiale (-59,0%).

Volumul lucrărilor de construcții a scăzut, ca serie ajustată în funcție de numărul de zile lucrătoare și de sezonabilitate, cu 0,5%, scădere evidențiată la lucrările de construcții noi (-3,5%). Lucrările de reparații capitale și lucrările de întreținere și reparații curente au crescut cu 24,0%, respectiv cu 5,0%.

Pe obiecte de construcții, volumul lucrărilor de construcții a scăzut la clădirile rezidențiale (-5,0%). Construcțiile ingineresti și clădirile nerezidențiale au crescut cu 11,4%, respectiv cu 5,8%.

Ianuarie 2025 comparativ cu ianuarie 2024

Volumul lucrărilor de construcții, ca serie brută, a crescut, pe total, cu 30,8%. Pe elemente de structură, creșteri s-au înregistrat la lucrările de construcții noi (+38,1%), lucrările de reparații capitale (+30,5%) și la lucrările de întreținere și reparații curente (+9,3%).

Pe obiecte de construcții, creșteri s-au înregistrat la clădirile rezidențiale (+71,3%), construcțiile ingineresti (+33,7%) și la clădirile nerezidențiale (+6,7%).

Ca serie ajustată în funcție de numărul de zile lucrătoare și de sezonabilitate, volumul lucrărilor de construcții a crescut, pe total, cu 34,1%. Pe elemente de structură, lucrările de construcții noi au crescut cu 43,4%, lucrările de reparații capitale cu 32,2% și lucrările de întreținere și reparații curente cu 8,2%.

Pe obiecte de construcții, volumul lucrărilor de construcții a crescut la clădirile rezidențiale (+71,0%), construcțiile ingineresti (+36,1%) și la clădirile nerezidențiale (+8,6%).

Indicii lucrărilor de construcții

-procente-

		IANUARIE 2025 față de:	
		DECEMBRIE 2024	IANUARIE 2024
Construcții - total	B	32,8	130,8
	S	99,5	134,1
-pe elemente de structură:			
Construcții noi	B	34,0	138,1
	S	96,5	143,4
Reparații capitale	B	31,6	130,5
	S	124,0	132,2
Întreținere și reparații curente	B	29,7	109,3
	S	105,0	108,2
-pe obiecte de construcții:			
Clădiri rezidențiale	B	41,0	171,3
	S	95,0	171,0
Clădiri nerezidențiale	B	35,3	106,7
	S	105,8	108,6
Construcții ingineresti	B	29,1	133,7
	S	111,4	136,1

B= serie brută; S= serie ajustată în funcție de număr zile lucrătoare și de sezonabilitate

[Datele tabelului în format xls](#)

Informații suplimentare:

- **Indicii de volum în construcții** se determină prin deflatarea datelor valorice cu indicii de cost în construcții pe elemente de structură și pe obiecte de construcții. Indicii de volum în construcții sunt calculați pe total ramură construcții (secțiunea F CAEN Rev. 2), pe elemente de structură (lucrări de construcții noi, reparații

capitale și lucrări de întreținere și reparații curente) și pe obiecte de construcții (clădiri rezidențiale, clădiri nerezidențiale și construcții ingineresti).

- Indicii lucrărilor de construcții pe total se calculează ca medie aritmetică ponderată a indicilor pe elemente de structură sau a indicilor pe obiecte de construcții.
- Pe lângă indicii de volum în construcții (serie brută), se calculează lunar și **indici ajustați cu numărul de zile lucrătoare și de sezonitate** prin **metoda regresivă**, folosindu-se pachetul de programe **JDEMTRA+** (**metoda TRAMO/SEATS**).

Pentru interpretarea corectă a indicatorilor, vă rugăm să consultați [Precizările Metodologice atașate comunicatului pe homepage](#).

Informații suplimentare se pot obține din baza de date TEMPO online a INS (datele pentru luna ianuarie 2025 vor fi disponibile în 20 martie 2025) și din publicația statistică Buletin Statistic Lunar (termen de apariție 27 martie 2025). Date comparative cu celelalte State Membre ale Uniunii Europene se pot obține din comunicatul de presă al Eurostat care va apărea joi, 20 martie 2025 și care poate fi consultat la adresa: <http://ec.europa.eu/eurostat/web/main>

Următorul comunicat de presă va apărea miercuri, 23 aprilie 2025.

Arhiva comunicatelor de presă: <http://www.insse.ro/cms/ro/comunicatelor-de-presa-view>.

Direcția de Diseminare Date Statistice și Comunicare

e-mail: birou presa@insse.ro

Tel: +4021 3181869