

Domeniul: Construcții

LUCRĂRILE DE CONSTRUCȚII ÎN LUNA DECEMBRIE 2023

- În luna decembrie 2023, volumul lucrărilor de construcții a crescut față de luna noiembrie 2023 ca serie brută cu 28,1%, iar ca serie ajustată în funcție de numărul de zile lucrătoare și de sezonalityte cu 10,3%.
- În luna decembrie 2023, volumul lucrărilor de construcții a crescut față de luna decembrie 2022 ca serie brută cu 27,3%, iar ca serie ajustată în funcție de numărul de zile lucrătoare și de sezonalityte cu 25,5%.
- În perioada 1.I-31.XII.2023, volumul lucrărilor de construcții a crescut față de perioada 1.I-31.XII.2022 ca serie brută cu 14,2%, iar ca serie ajustată în funcție de numărul de zile lucrătoare și de sezonalityte cu 13,8%.

Evoluția lunară a lucrărilor de construcții, pe elemente de structură, conform CAEN Rev.2 - ianuarie 2018–decembrie 2023- (serie ajustată în funcție de numărul de zile lucrătoare și de sezonalityte)

- 2015=100 -

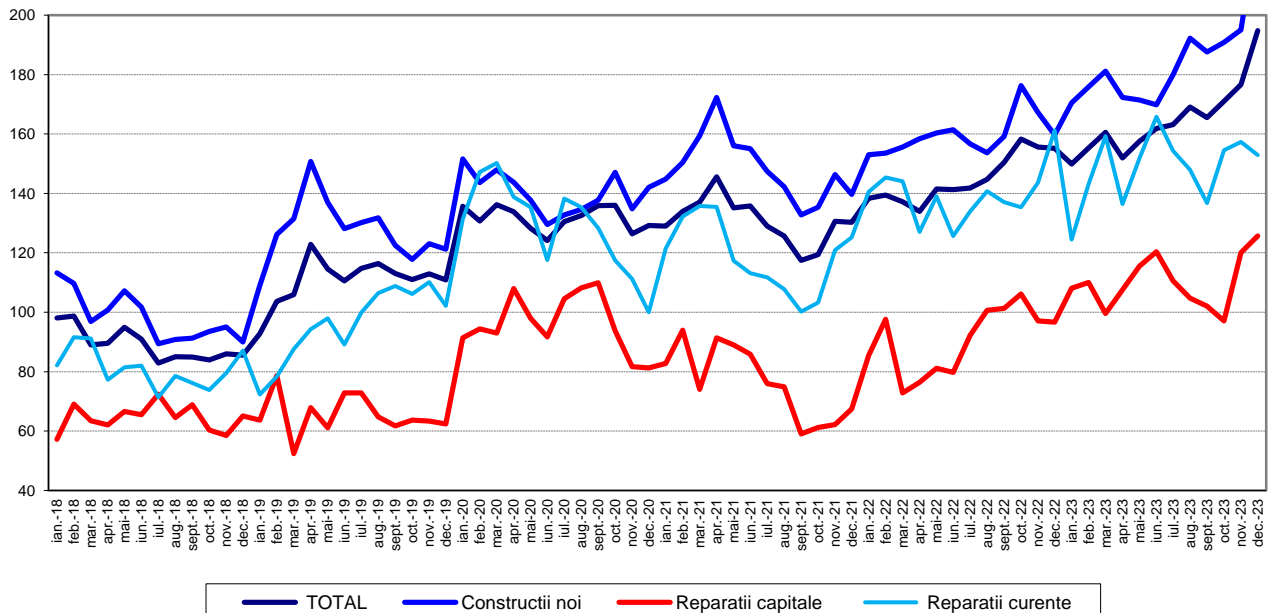

[Datele graficului în format xls](#)

**Evoluția lunară a lucrărilor de construcții, pe obiecte de construcții, conform CAEN Rev. 2
- ianuarie 2018 – decembrie 2023 -
(serie ajustată în funcție de numărul de zile lucrătoare și de sezonality)**

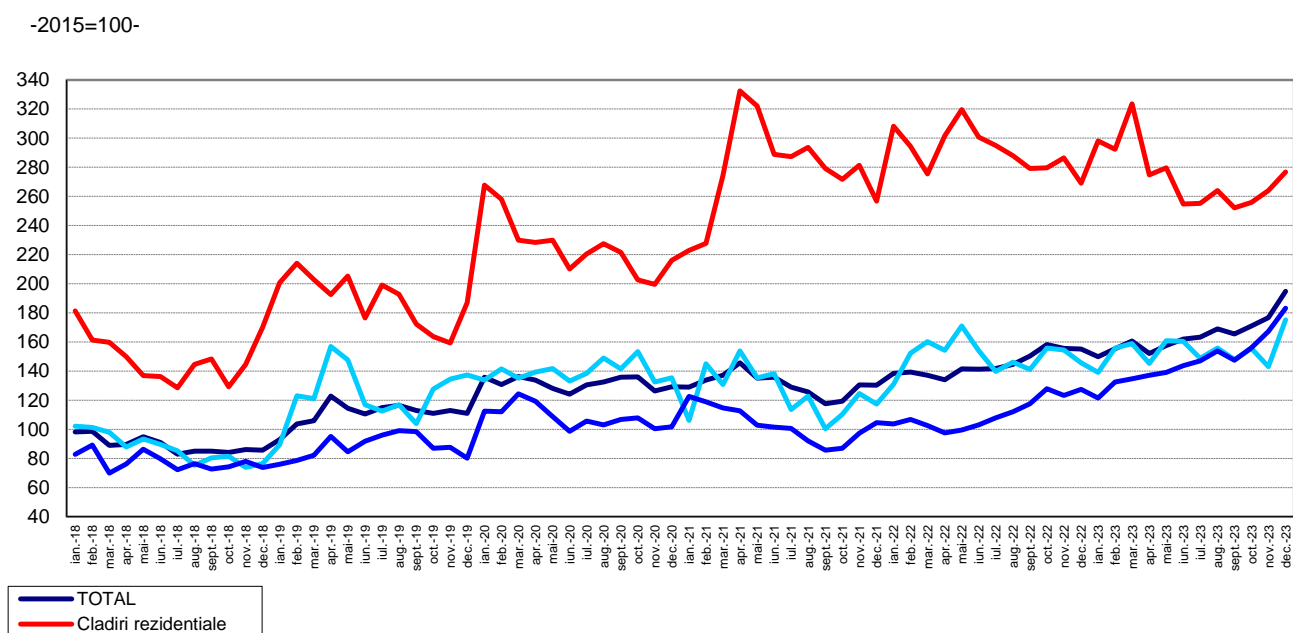

[Datele graficului în format xls](#)

Decembrie 2023 comparativ cu noiembrie 2023

Volumul lucrărilor de construcții a crescut, ca serie brută, cu 28,1%, creștere evidențiată la lucrările de construcții noi (+32,2%), lucrările de reparații capitale (+22,8%) și la lucrările de întreținere și reparații curente (+18,7%). Pe obiecte de construcții au avut loc creșteri la clădirile nerezidențiale (+37,9%), construcții ingineresti (+26,8%) și la clădirile rezidențiale (+19,0%).

Volumul lucrărilor de construcții a crescut, ca serie ajustată în funcție de numărul de zile lucrătoare și de sezonality cu 10,3%, creștere evidențiată la lucrările de construcții noi (+18,2%) și la lucrările de reparații capitale (+4,7%). Lucrările de întreținere și reparații curente au scăzut cu 2,8%.

Pe obiecte de construcții, volumul lucrărilor de construcții a crescut la clădirile nerezidențiale (+22,5%), construcțiile ingineresti (+9,6%) și la clădirile rezidențiale (+4,8%).

Decembrie 2023 comparativ cu decembrie 2022

Volumul lucrărilor de construcții, ca serie brută, a crescut pe total cu 27,3%. Pe elemente de structură, creșteri s-au înregistrat la lucrările de construcții noi (+41,9%) și la lucrările de reparații capitale (+25,7%). Lucrările de întreținere și reparații curente au scăzut cu 4,6%.

Pe obiecte de construcții, creșteri s-au înregistrat la construcțiile ingineresti (+42,9%), clădirile nerezidențiale (+17,4%) și la clădirile rezidențiale (+1,0%).

Ca serie ajustată în funcție de numărul de zile lucrătoare și de sezonality, volumul lucrărilor de construcții a crescut, pe total, cu 25,5%. Pe elemente de structură s-au evidențiat creșteri la lucrările de construcții noi (+44,3%) și la lucrările de reparații capitale (+30,0%). Lucrările de întreținere și reparații curente au scăzut cu 5,2%.

Pe obiecte de construcții, s-au înregistrat creșteri la construcțiile ingineresti (+43,7%), clădirile nerezidențiale (+20,4%) și la clădirile rezidențiale (+2,9%).

Perioada 1.I-31.XII.2023 comparativ cu perioada 1.I-31.XII.2022

Volumul lucrărilor de construcții, ca serie brută, a crescut, pe total, cu 14,2%. Pe elemente de structură, creșteri au avut loc la lucrările de reparații capitale (+19,7%), lucrările de construcții noi (+16,5%) și la lucrările de întreținere și reparații curente (+6,0%).

Pe obiecte de construcții, au avut loc creșteri la construcțiile ingineresti (+33,2%) și la clădirile nerezidențiale (+2,3%). Clădirile rezidențiale au scăzut cu 6,6%.

Volumul lucrărilor de construcții a crescut, ca serie ajustată în funcție de numărul de zile lucrătoare și de sezonabilitate, cu 13,8%, creștere evidențiată la lucrările de reparații capitale (+21,5%), lucrările de construcții noi (+15,8%) și la lucrările de întreținere și reparații curente (+6,6%).

Pe obiecte de construcții, creșteri au avut loc la construcțiile ingineresti (+32,7%) și la clădirile nerezidențiale (+2,3%). Clădirile rezidențiale au scăzut cu 5,9%.

Indicii lucrărilor de construcții

- procente-

		DECEMBRIE 2023 față de :		1.I-31.XII.2023/ 1.I-31.XII.2022
		NOIEMBRIE 2023	DECEMBRIE 2022	
Construcții - total	B	128,1	127,3	114,2
	S	110,3	125,5	113,8
- pe elemente de structură:				
Construcții noi	B	132,2	141,9	116,5
	S	118,2	144,3	115,8
Reparații capitale	B	122,8	125,7	119,7
	S	104,7	130,0	121,5
Întreținere și reparații curente	B	118,7	95,4	106,0
	S	97,2	94,8	106,6
- pe obiecte de construcții:				
Clădiri rezidențiale	B	119,0	101,0	93,4
	S	104,8	102,9	94,1
Clădiri nerezidențiale	B	137,9	117,4	102,3
	S	122,5	120,4	102,3
Construcții ingineresti	B	126,8	142,9	133,2
	S	109,6	143,7	132,7

B= serie brută; S= serie ajustată în funcție de număr zile lucrătoare și de sezonabilitate ;

[Datele tabelului în format xls](#)

Informații suplimentare:

- **Indicii de volum în construcții** se determină prin deflatarea datelor valorice cu indicii de cost în construcții pe elemente de structură și pe obiecte de construcții. Indicii de volum în construcții sunt calculați pe total ramură construcții (secțiunea F CAEN Rev. 2), pe elemente de structură (lucrări de construcții noi, reparații capitale și lucrări de întreținere și reparații curente) și pe obiecte de construcții (clădiri rezidențiale, clădiri nerezidențiale și construcții ingineresti).
- Indicii lucrărilor de construcții pe total se calculează ca medie aritmetică ponderată a indicilor pe elemente de structură sau a indicilor pe obiecte de construcții.
- Pe lângă indicii de volum în construcții (serie brută), se calculează lunar și **indici ajustați cu numărul de zile lucrătoare și de sezonitate prin metoda regresivă**, folosindu-se pachetul de programe **JDEMTRA+ versiunea 2.2.0 (metoda TRAMO/SEATS)**, metodă recomandată de regulamentele europene referitoare la indicatorii pe termen scurt (Regulamentul Consiliului nr. 1165/1998).

Pentru interpretarea corectă a indicatorilor, vă rugăm să consultați [Precizările Metodologice atașate comunicatului pe homepage](#).

Informații suplimentare se pot obține din baza de date TEMPO on line a INS (datele pentru luna decembrie 2023 vor fi disponibile în 20 februarie 2024) și din publicația statistică Buletin Statistic Lunar (termen de apariție 27 februarie 2024).

Date comparative cu celelalte State Membre ale Uniunii Europene se pot obține din comunicatul de presă al Eurostat care va apărea marți, 20 februarie 2024 și care poate fi consultat la adresa: <http://ec.europa.eu/eurostat/web/main>

Următorul comunicat de presă va apărea miercuri, 20 martie 2024.

ANUNȚ IMPORTANT!

*Pentru a evidenția schimbările din structura economiei, începând cu publicarea datelor pentru luna de referință **ianuarie 2024**, anul de bază utilizat în calculul indicilor, pentru toți indicatorii pe termen scurt se va modifica din 2015 în 2021 (**inclusiv indicii lucrărilor de construcții**).*

Această modificare este în conformitate cu Regulamentele europene referitoare la statisticile economice (UE 2019/2152 și UE 2020/1197). Toate statele membre trebuie să implementeze ca an de bază, anul 2021, până la sfârșitul anului 2024. Anul de bază 2021 a fost ales în mod excepțional. În general, anii de bază sunt ani care se termină cu „0” sau „5”. Anul de bază se actualizează la fiecare cinci ani.

Schimbarea anului de bază presupune și actualizarea sistemului de ponderare, pentru a reflecta modificările structurale intervenite în activitățile din economia națională. Aceste modificări determină recalcularea și revizuirea corespunzătoare a seriilor de date publicate anterior.

Odată cu trecerea la noul an de bază și noul sistem de ponderare 2021, seriile de timp în bază 2015 nu vor mai fi disponibile. Noile serii de date, în bază 2021, vor fi disponibile progresiv, în baza de date TEMPO online, începând cu luna martie 2024, când se vor disemina datele aferente lunii ianuarie 2024. Aceste modificări vor apărea și în comunicatele de presă, publicațiile statistice elaborate de INS și în baza de date TEMPO online.

Oficiul de Statistică al UE (Eurostat) și celelalte State Membre ale UE, vor proceda similar și simultan la schimbarea anului de bază, în vederea asigurării comparabilității între statele membre.

Arhiva comunicatelor de presă: <http://www.insse.ro/cms/ro/comunicatelor-de-presa-view>.

Direcția de Comunicare

e-mail: biroupresa@insse.ro

Tel: +4021 3181869