

Domeniul: Construcții

LUCRĂRILE DE CONSTRUCȚII ÎN LUNA NOIEMBRIE 2024

- În luna noiembrie 2024, volumul lucrărilor de construcții a crescut, față de luna octombrie 2024, ca serie brută, cu 12,4%, iar ca serie ajustată în funcție de numărul de zile lucrătoare și de sezonalityte, cu 4,7%.
- Față de luna noiembrie 2023, volumul lucrărilor de construcții a scăzut, ca serie brută, cu 10,6%, iar ca serie ajustată în funcție de numărul de zile lucrătoare și de sezonalityte, cu 9,3%.
- În perioada 1.I-30.XI.2024, volumul lucrărilor de construcții a scăzut, față de perioada 1.I-30.XI.2023, ca serie brută, cu 5,0%, iar ca serie ajustată în funcție de numărul de zile lucrătoare și de sezonalityte, cu 3,9%.

Evoluția lunară a lucrărilor de construcții, pe elemente de structură, conform CAEN Rev.2 - ianuarie 2018 – noiembrie 2024 - (serie ajustată în funcție de numărul de zile lucrătoare și de sezonalityte)

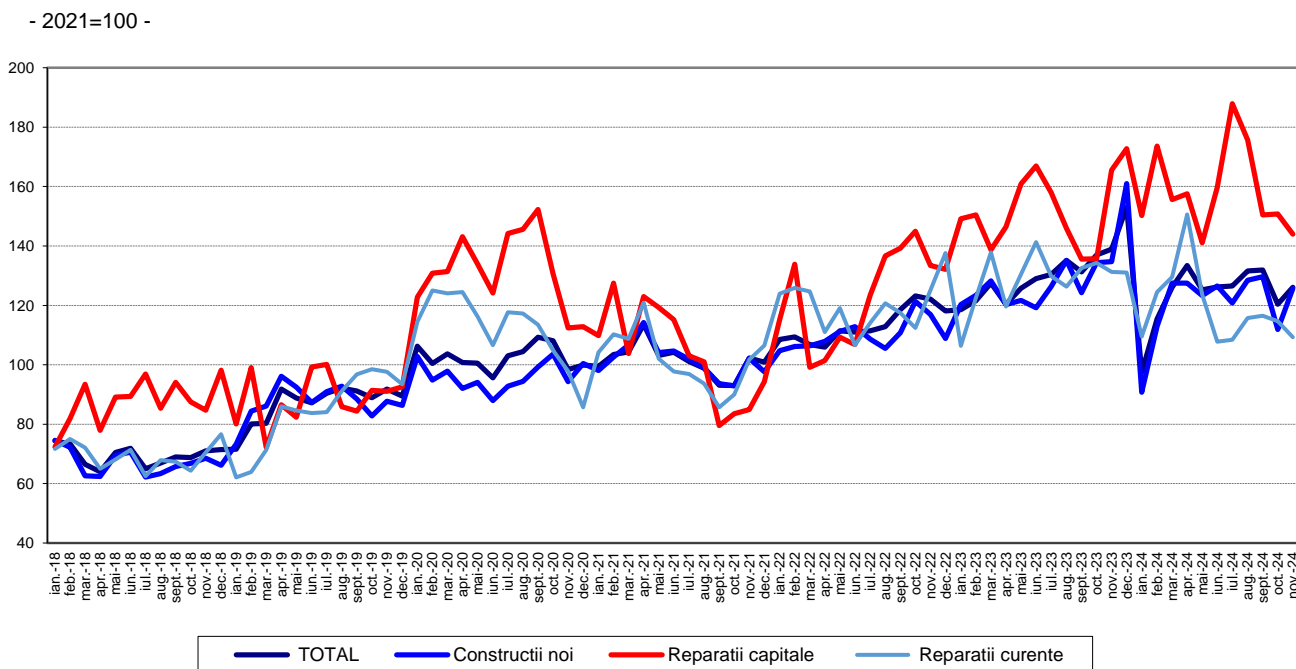

[Datele graficului în format xls](#)

**Evoluția lunară a lucrărilor de construcții, pe obiecte de construcții, conform CAEN Rev. 2
- ianuarie 2018 – noiembrie 2024 -
(serie ajustată în funcție de numărul de zile lucrătoare și de sezonalityte)**

-2021=100-

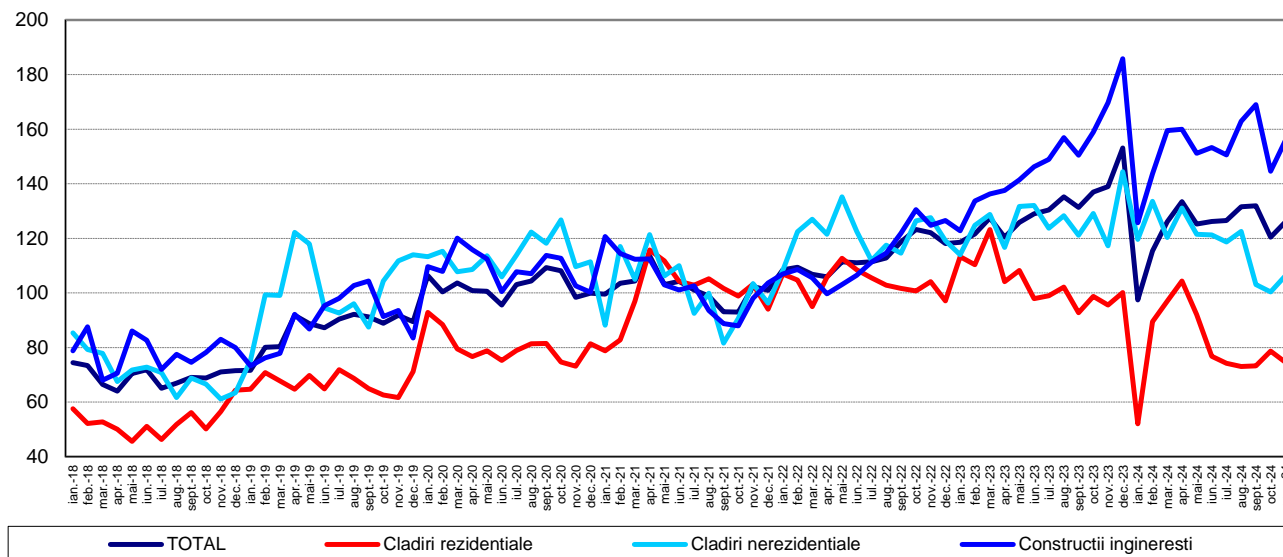

[Datele graficului în format xls](#)

Noiembrie 2024 comparativ cu octombrie 2024

Volumul lucrărilor de construcții a crescut, ca serie brută, cu 12,4%, creștere evidențiată la lucrările de construcții noi (+20,4%) și la lucrările de reparații capitale (+1,3%). Lucrările de întreținere și reparații curente au scăzut cu 2,8%.

Pe obiecte de construcții, s-au înregistrat creșteri la lucrările de construcții ingineresti (+17,8%) și la clădirile nerezidențiale (+12,9%). Clădirile rezidențiale au scăzut cu 5,6%.

Volumul lucrărilor de construcții a crescut, ca serie ajustată în funcție de numărul de zile lucrătoare și de sezonalityte, cu 4,7%, creștere înregistrată la lucrările de construcții noi (+12,4%). Lucrările de întreținere și reparații curente și lucrările de reparații capitale au scăzut cu 4,7%, respectiv cu 4,5%.

Pe obiecte de construcții, volumul lucrărilor de construcții a crescut la construcțiile ingineresti (+7,8%) și la clădirile nerezidențiale (+6,0%). Clădirile rezidențiale au scăzut cu 5,3%.

Noiembrie 2024 comparativ cu noiembrie 2023

Volumul lucrărilor de construcții, ca serie brută, a scăzut, pe total, cu 10,6%. Pe elemente de structură, scăderi s-au înregistrat la lucrările de întreținere și reparații curente (-18,1%), lucrările de reparații capitale (-16,7%) și la lucrările de construcții noi (-6,8%).

Pe obiecte de construcții s-au înregistrat scăderi la clădirile rezidențiale (-27,3%), la clădirile nerezidențiale (-11,7%) și la lucrările de construcții ingineresti (-4,7%).

Ca serie ajustată în funcție de numărul de zile lucrătoare și de sezonabilitate, volumul lucrărilor de construcții a scăzut, pe total, cu 9,3%. Pe elemente de structură, scăderi au avut loc la lucrările de reparații curente (-16,8%), lucrările de reparații capitale (-13,0%) și la lucrările de construcții noi (-6,6%).

Pe obiecte de construcții, volumul lucrărilor de construcții a scăzut la clădirile rezidențiale cu 21,9%, la clădirile nerezidențiale cu 9,4% și la lucrările de construcții ingineresti cu 8,2%.

Perioada 1.I-30.XI.2024 comparativ cu perioada 1.I-30.XI.2023

Volumul lucrărilor de construcții, ca serie brută, a scăzut, pe total, cu 5,0%, scădere înregistrată la lucrările de întreținere și reparații curente (-10,4%) și la lucrările de construcții noi (-4,5%). Lucrările de reparații capitale au crescut cu 4,0%.

Pe obiecte de construcții, s-au înregistrat scăderi la clădirile rezidențiale (-23,6%) și la clădirile nerezidențiale (-7,4%). Construcțiile ingineresti au crescut cu 4,0%.

Volumul lucrărilor de construcții a scăzut, ca serie ajustată în funcție de numărul de zile lucrătoare și de sezonabilitate, cu 3,9%. Lucrările de întreținere și reparații curente și lucrările de construcții noi au scăzut cu 7,3%, respectiv cu 4,5%. Lucrările de reparații capitale au crescut cu 5,6%. Pe obiecte de construcții, scăderi s-au înregistrat la clădirile rezidențiale (-22,7%) și la clădirile nerezidențiale (-5,1%). Construcțiile ingineresti au crescut cu 4,6%.

Indicii lucrărilor de construcții

- procente-

		NOIEMBRIE 2024 față de :		1.I-30.XI.2024/ 1.I-30.XI.2023
		OCTOMBRIE 2024	NOIEMBRIE 2023	
Construcții - total	B	112,4	89,4	95,0
	S	104,7	90,7	96,1
- pe elemente de structură:				
Construcții noi	B	120,4	93,2	95,5
	S	112,4	93,4	95,5
Reparații capitale	B	101,3	83,3	104,0
	S	95,5	87,0	105,6
Întreținere și reparații curente	B	97,2	81,9	89,6
	S	95,3	83,2	92,7
- pe obiecte de construcții:				
Clădiri rezidențiale	B	94,4	72,7	76,4
	S	94,7	78,1	77,3
Clădiri nerezidențiale	B	112,9	88,3	92,6
	S	106,0	90,6	94,9
Construcții ingineresti	B	117,8	95,3	104,0
	S	107,8	91,8	104,6

B= serie brută; S= serie ajustată în funcție de număr zile lucrătoare și de sezonabilitate ;

[Datele tabelului în format xls](#)

Informații suplimentare:

- **Indicii de volum în construcții** se determină prin deflatarea datelor valorice cu indicii de cost în construcții pe elemente de structură și pe obiecte de construcții. Indicii de volum în construcții sunt calculați pe total ramură construcții (secțiunea F CAEN Rev. 2), pe elemente de structură (lucrări de construcții noi, reparații capitale și lucrări de întreținere și reparații curente) și pe obiecte de construcții (clădiri rezidențiale, clădiri nerezidențiale și construcții ingineresti).
- Indicii lucrărilor de construcții pe total se calculează ca medie aritmetică ponderată a indicilor pe elemente de structură sau a indicilor pe obiecte de construcții.
- Pe lângă indicii de volum în construcții (serie brută), se calculează lunar și **indici ajustați cu numărul de zile lucrătoare și de sezonitate** prin **metoda regresivă**, folosindu-se pachetul de programe **JDEMETRA+** (**metoda TRAMO/SEATS**).

Pentru interpretarea corectă a indicatorilor, vă rugăm să consultați [Precizările Metodologice atașate comunicatului pe homepage](#).

Informații suplimentare se pot obține din baza de date TEMPO online a INS (datele pentru luna noiembrie 2024 vor fi disponibile în 20 ianuarie 2025) și din publicația statistică Buletin Statistic Lunar (termen de apariție 29 ianuarie 2025).

Date comparative cu celelalte State Membre ale Uniunii Europene se pot obține din comunicatul de presă al Eurostat care va apărea luni, 20 ianuarie 2025 și care poate fi consultat la adresa: <https://ec.europa.eu/eurostat/web/main>

Următorul comunicat de presă va apărea joi, 20 februarie 2025.

Arhiva comunicatelor de presă: <https://insse.ro/cms/ro/comunicate-de-presa-view>.

Direcția de Diseminare Date Statistice și Comunicare

e-mail: birou presa@insse.ro

Tel: +4021 3181869