

Domeniul: Comerț – servicii

Cifra de afaceri din comerțul cu autovehicule în luna noiembrie 2024

- În luna noiembrie 2024, **volumul cifrei de afaceri din comerțul cu autovehicule și motocicletele** a scăzut, față de luna octombrie 2024, atât ca serie brută cu **3,3%**, cât și ca serie ajustată în funcție de numărul de zile lucrătoare și de sezonaliitate cu **0,6%**.
- Față de luna noiembrie 2023, **volumul cifrei de afaceri din comerțul cu autovehicule și motocicletele** a crescut, în luna noiembrie 2024, atât ca serie brută cu **5,4%**, cât și ca serie ajustată în funcție de numărul de zile lucrătoare și de sezonaliitate cu **5,0%**.
- În perioada 1.I-30.XI.2024, **volumul cifrei de afaceri din comerțul cu autovehicule și motocicletele** a crescut față de perioada 1.I-30.XI.2023, atât ca serie brută cu **2,7%**, cât și ca serie ajustată în funcție de numărul de zile lucrătoare și de sezonaliitate cu **2,4%**.

Evoluția lunară a cifrei de afaceri din comerțul cu ridicata și cu amănuntul, întreținerea și repararea autovehiculelor și a motocicletelor
(serie ajustată în funcție de numărul de zile lucrătoare și de sezonaliitate)
ianuarie 2018 – noiembrie 2024

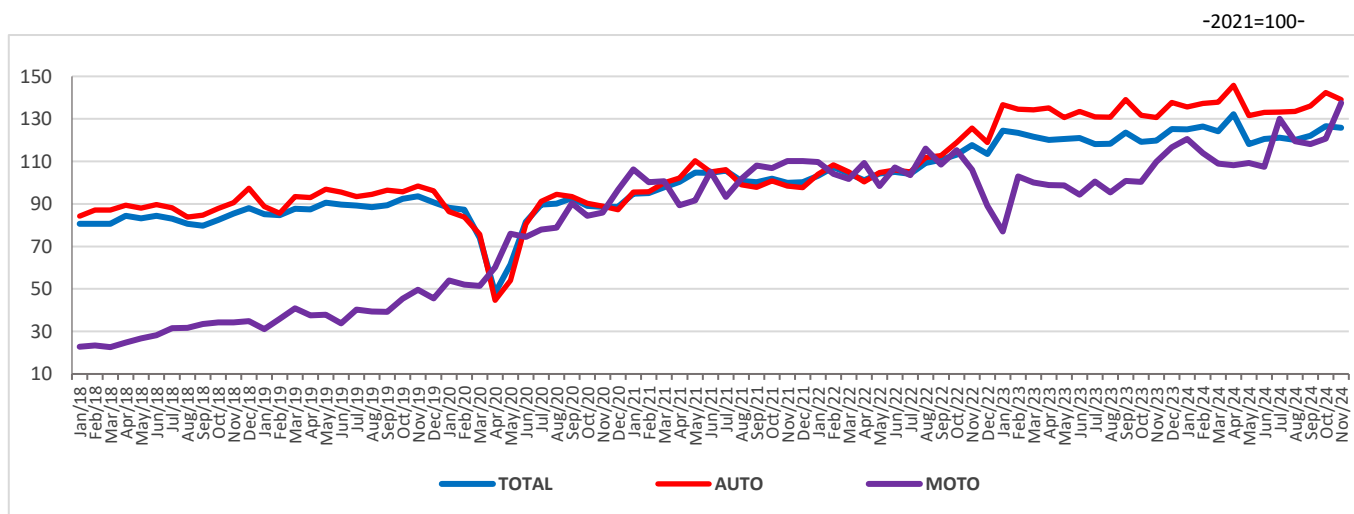

AUTO = Comerț cu autovehicule; MOTO= Comerț cu motocicletele, piese și accesorii aferente, întreținerea și repararea motocicletelor
[Datele graficului în format xls \(XI.2023 - XI.2024\)](#)

Indicii volumului cifrei de afaceri din comerțul cu autovehicule și motocicletele

		NOIEMBRIE 2024 în % față de :		1.I-30.XI.2024/ 1.I-30.XI.2023 -%-
		OCTOMBRIE 2024	NOIEMBRIE 2023	
Total comerț cu ridicata și cu amănuntul, întreținerea și repararea autovehiculelor și a motocicletelor	B	96,7	105,4	102,7
	S	99,4	105,0	102,4
Comerț cu autovehicule	B	94,3	106,7	103,2
	S	97,7	106,5	102,6
Întreținerea și repararea autovehiculelor	B	98,6	91,2	85,7
	S	99,9	89,6	85,9
Comerțul cu piese și accesorii pentru autovehicule	B	100,4	107,1	107,7
	S	103,3	107,1	107,4
Comerț cu motociclete, piese și accesorii aferente; întreținerea și repararea motocicletelor	B	121,9	130,2	119,9
	S	114,0	125,3	119,9

Notă: B= serie brută; S= serie ajustată în funcție de numărul de zile lucrătoare și de sezonaliitate

[Datele tabelului în format xls](#)

Noiembrie 2024 comparativ cu octombrie 2024

Volumul total al cifrei de afaceri din comerțul cu ridicata și cu amănuntul, întreținerea și repararea autovehiculelor și a motocicletelor, serie brută, în luna noiembrie 2024, comparativ cu luna precedentă, a înregistrat o scădere cu 3,3%, ca urmare a scăderilor înregistrate la comerțul cu autovehicule (-5,7%) și la activitățile de întreținere și reparare a autovehiculelor (-1,4%). Creșteri au înregistrat comerțul cu motociclete, piese și accesorii aferente; întreținerea și repararea motocicletelor (+21,9%) și comerțul cu piese și accesorii pentru autovehicule (+0,4%).

Volumul total al cifrei de afaceri din comerțul cu ridicata și cu amănuntul, întreținerea și repararea autovehiculelor și a motocicletelor, serie ajustată în funcție de numărul de zile lucrătoare și de sezonaliitate, în luna noiembrie 2024, comparativ cu luna precedentă, a scăzut cu 0,6%.

Noiembrie 2024 comparativ cu noiembrie 2023

Volumul total al cifrei de afaceri din comerțul cu ridicata și cu amănuntul, întreținerea și repararea autovehiculelor și a motocicletelor, serie brută, în luna noiembrie 2024, comparativ cu luna noiembrie 2023, a înregistrat o creștere cu 5,4%, datorită creșterilor înregistrate la comerțul cu motociclete, piese și accesorii aferente; întreținerea și repararea motocicletelor (+30,2%), comerțul cu piese și accesorii pentru autovehicule (+7,1%) și la comerțul cu autovehicule (+6,7%). Activitățile de întreținere și reparare a autovehiculelor au scăzut cu 8,8%.

Volumul total al cifrei de afaceri din comerțul cu ridicata și cu amănuntul, întreținerea și repararea autovehiculelor și a motocicletelor, serie ajustată în funcție de numărul de zile lucrătoare și de sezonaliitate, în luna noiembrie 2024, a înregistrat o creștere cu 5,0% față de luna noiembrie 2023.

Perioada 1.I-30.XI.2024 comparativ cu perioada 1.I-30.XI.2023

În perioada 1.I-30.XI.2024 comparativ cu perioada 1.I-30.XI.2023, **volumul cifrei de afaceri din comerțul cu ridicata și cu amănuntul, întreținerea și repararea autovehiculelor și a motocicletelor, serie brută**, a înregistrat o cifră de afaceri mai mare cu 2,7%, datorită creșterii cifrei de afaceri la: comerțul cu motociclete, piese și accesorii aferente; întreținerea și repararea motocicletelor (+19,9%), comerțul cu piese și accesorii pentru autovehicule (+7,7%) și comerțul cu autovehicule (+3,2%). Activitățile de întreținere și reparare a autovehiculelor au scăzut cu 14,3%.

În perioada 1.I-30.XI.2024 comparativ cu perioada 1.I-30.XI.2023, **volumul cifrei de afaceri din comerțul cu ridicata și cu amănuntul, întreținerea și repararea autovehiculelor și a motocicletelor, serie ajustată în funcție de numărul de zile lucrătoare și de sezonality**, a crescut cu 2,4%.

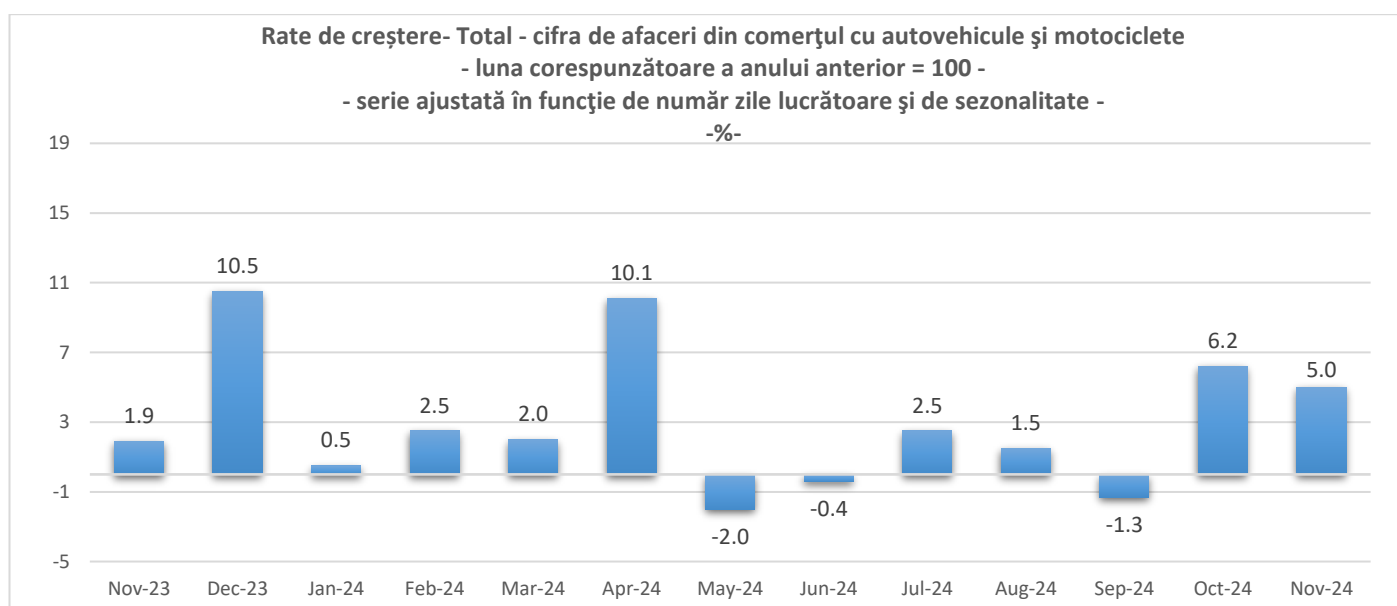
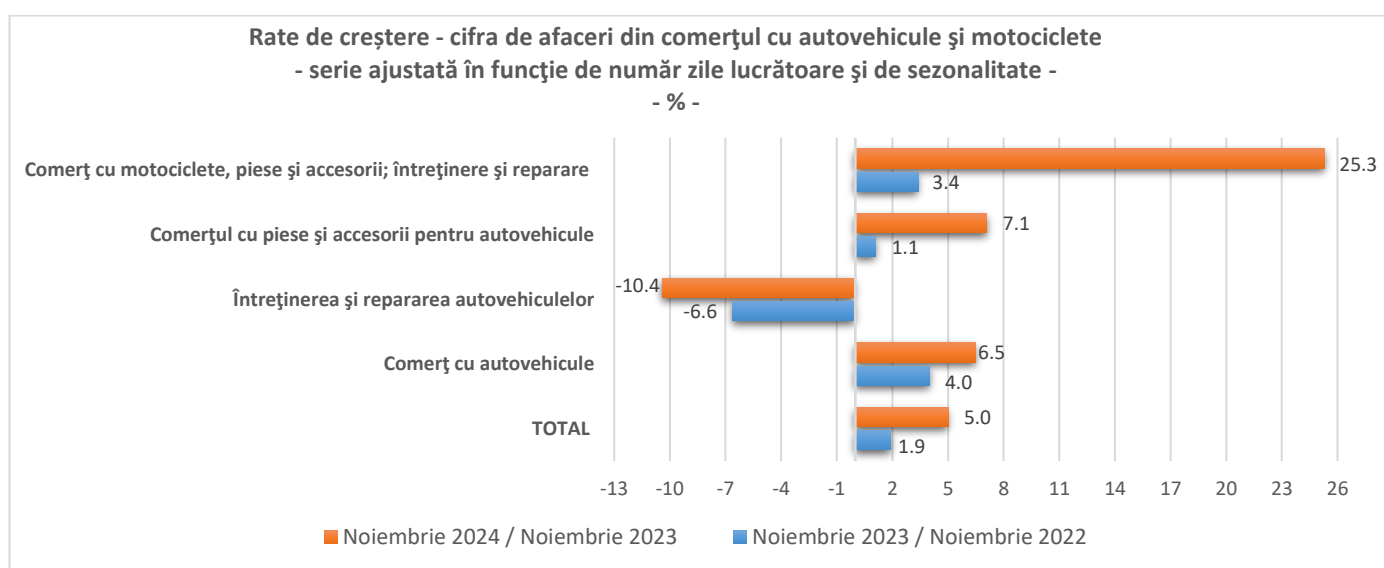

Informații suplimentare:

- ✓ **Cifra de afaceri netă (exclusiv TVA)** se calculează prin însumarea veniturilor facturate rezultate din vânzări de bunuri, vânzări de mărfuri, executarea de lucrări și prestarea de servicii, mai puțin rabaturile, remizele și alte reduceri acordate clienților. **Nu sunt incluse** în cifra de afaceri: valoarea ambalajelor restituite după livrare; accizele; subvențiile primite de la autoritățile publice sau instituții ale UE; vânzarea propriilor terenuri și a activelor fixe; rabaturile, remizele și alte reduceri acordate clienților.
- ✓ Indicii de volum ai cifrei de afaceri din comerțul cu autovehicule și motociclete sunt indici de tip Laspeyres și sunt calculați în condiții metodologice și de prețuri comparabile. Pentru exprimarea valorilor din perioada curentă în prețurile perioadei de referință se utilizează indici de preț deflatori. Primii indici obținuți sunt la nivel de grupă CAEN Rev.2 apoi prin agregări succesive se obțin indici la niveluri agregate. Ponderile utilizate la agregare sunt calculate pe baza cifrei de afaceri conform rezultatelor Anchetei Structurale în Întreprinderi din anul de referință (2021).

Pentru interpretarea corectă a indicatorilor, vă rugăm să consultați [Precizările Metodologice](#) atașate comunicatului pe homepage.

Informații suplimentare se pot obține din baza de date TEMPO online a INS (datele pentru luna noiembrie 2024 vor fi disponibile în 29 ianuarie 2025) și din publicația statistică Buletin Statistic Lunar (termen de apariție 29 ianuarie 2025).

Următorul comunicat de presă va apărea vineri, 21 februarie 2025.

Arhiva comunicatelor de presă: <http://www.insse.ro/cms/ro/comunicate-de-presa-view>

Direcția de Diseminare Date Statistice și Comunicare

e-mail: birou presa@insse.ro

Tel: +4021 3181869