

Domeniul: Construcții

LUCRĂRILE DE CONSTRUCȚII ÎN LUNA DECEMBRIE 2024

- În luna decembrie 2024, volumul lucrărilor de construcții a crescut, față de luna noiembrie 2024, ca serie brută, cu 26,3%, iar ca serie ajustată în funcție de numărul de zile lucrătoare și de sezonalityte, cu 3,3%.
- Față de luna decembrie 2023, volumul lucrărilor de construcții a scăzut, ca serie brută, cu 11,6%, iar ca serie ajustată în funcție de numărul de zile lucrătoare și de sezonalityte, cu 14,3%.
- În anul 2024, volumul lucrărilor de construcții a scăzut, față de anul 2023, ca serie brută, cu 5,9%.

**Evoluția lunară a lucrărilor de construcții, pe elemente de structură, conform CAEN Rev.2
 - ianuarie 2018 – decembrie 2024 -
 (serie ajustată în funcție de numărul de zile lucrătoare și de sezonalityte)**

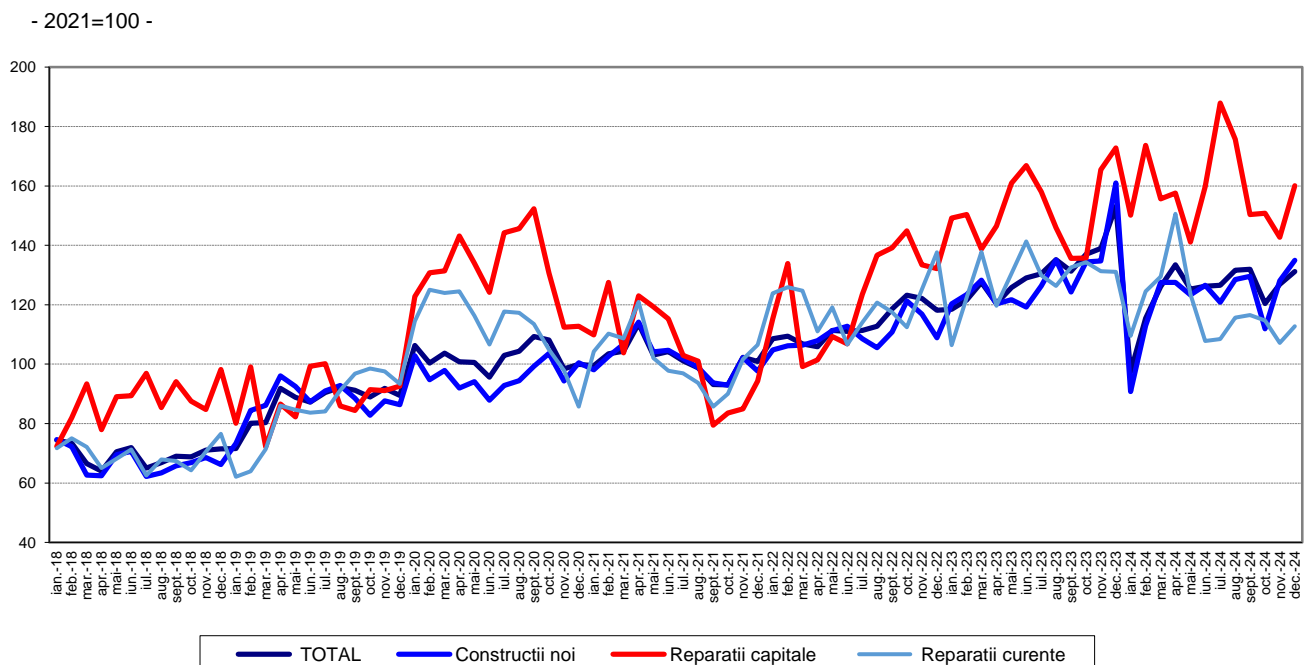

[Datele graficului în format xls](#)

**Evoluția lunară a lucrărilor de construcții, pe obiecte de construcții, conform CAEN Rev. 2
- ianuarie 2018 – decembrie 2024 -
(serie ajustată în funcție de numărul de zile lucrătoare și de sezonalityte)**

-2021=100-

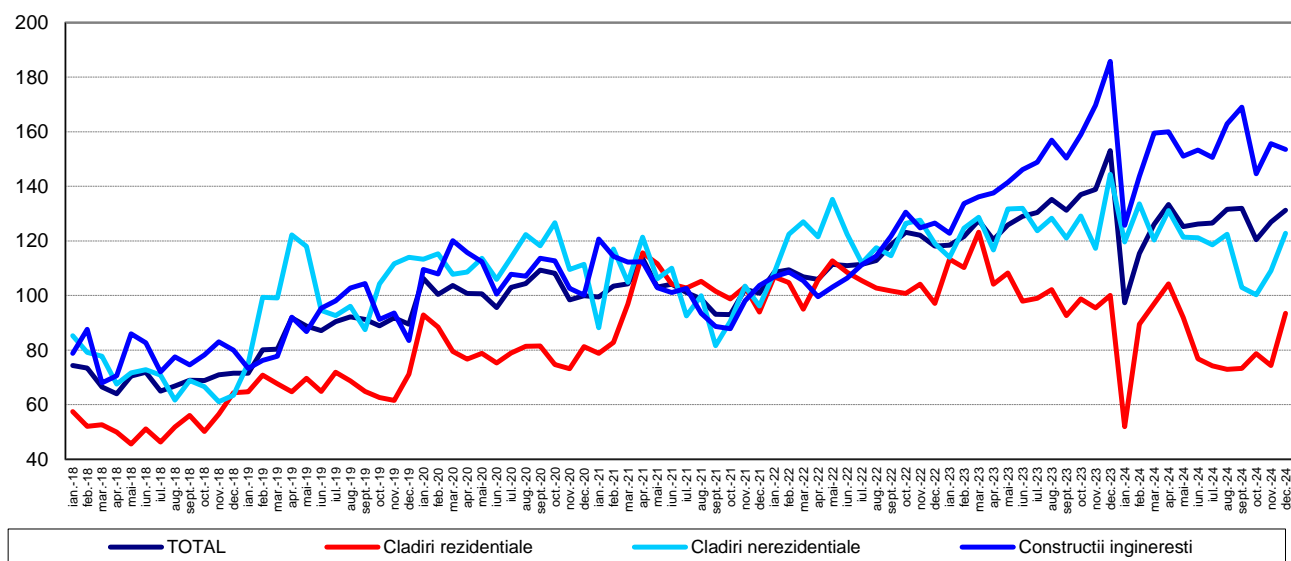

[Datele graficului în format xls](#)

Decembrie 2024 comparativ cu noiembrie 2024

Volumul lucrărilor de construcții a crescut, ca serie brută, cu 26,3%, creștere evidențiată la lucrările de reparații capitale (+40,3%), lucrările de întreținere și reparații curente (+27,2%) și la lucrările de construcții noi (+23,8%). Pe obiecte de construcții, s-au înregistrat creșteri la clădirile rezidențiale (+51,6%), clădirile nerezidențiale (+32,6%) și la lucrările de construcții ingineresti (+17,5%).

Volumul lucrărilor de construcții a crescut, ca serie ajustată în funcție de numărul de zile lucrătoare și de sezonalityte, cu 3,3%, creștere înregistrată la lucrările de reparații capitale (+12,2%), lucrările de construcții noi (+5,4%) și la lucrările de întreținere și reparații curente (+5,3%).

Pe obiecte de construcții, volumul lucrărilor de construcții a crescut la clădirile rezidențiale (+25,6%) și la clădirile nerezidențiale (+12,5%). Construcțiile ingineresti au scăzut cu 1,4%.

Decembrie 2024 comparativ cu decembrie 2023

Volumul lucrărilor de construcții, ca serie brută, a scăzut, pe total, cu 11,6%. Pe elemente de structură, scăderi s-au înregistrat la lucrările de întreținere și reparații curente (-14,7%), lucrările de construcții noi (-11,2%) și la lucrările de reparații capitale (-7,9%).

Pe obiecte de construcții s-au înregistrat scăderi la clădirile nerezidențiale (-13,5%), lucrările de construcții ingineresti (-11,1%) și la clădirile rezidențiale (-10,0%).

Ca serie ajustată în funcție de numărul de zile lucrătoare și de sezonalityte, volumul lucrărilor de construcții a scăzut, pe total, cu 14,3%. Pe elemente de structură, scăderi au avut loc la lucrările de construcții noi (-16,1%), lucrările de întreținere și reparații curente (-14,0%) și la lucrările de reparații capitale (-7,4%).

Pe obiecte de construcții, volumul lucrărilor de construcții a scăzut la lucrările de construcții inginerești cu 17,4%, clădirile nerezidențiale cu 15,0% și la clădirile rezidențiale cu 6,6%.

Anul 2024 comparativ cu anul 2023

Volumul lucrărilor de construcții, ca serie brută, a scăzut, pe total, cu 5,9%, scădere înregistrată la lucrările de întreținere și reparații curente (-11,2%) și la lucrările de construcții noi (-5,3%). Lucrările de reparații capitale au crescut cu 1,8%.

Pe obiecte de construcții, s-au înregistrat scăderi la clădirile rezidențiale (-22,1%) și la clădirile nerezidențiale (-8,0%). Construcțiile inginerești au crescut cu 2,0%.

Indicii lucrărilor de construcții

- procente-

| | | DECEMBRIE 2024 față de : | | Anul 2024/ Anul 2023 |
|----------------------------------|---|--------------------------|----------------|-------------------------|
| | | NOIEMBRIE 2024 | DECEMBRIE 2023 | |
| Construcții - total | B | 126,3 | 88,4 | 94,1 |
| | S | 103,3 | 85,7 | - |
| - pe elemente de structură: | | | | |
| Construcții noi | B | 123,8 | 88,8 | 94,7 |
| | S | 105,4 | 83,9 | - |
| Reparații capitale | B | 140,3 | 92,1 | 101,8 |
| | S | 112,2 | 92,6 | - |
| Întreținere și reparații curente | B | 127,2 | 85,3 | 88,8 |
| | S | 105,3 | 86,0 | - |
| - pe obiecte de construcții: | | | | |
| Clădiri rezidențiale | B | 151,6 | 90,0 | 77,9 |
| | S | 125,6 | 93,4 | - |
| Clădiri nerezidențiale | B | 132,6 | 86,5 | 92,0 |
| | S | 112,5 | 85,0 | - |
| Construcții inginerești | B | 117,5 | 88,9 | 102,0 |
| | S | 98,6 | 82,6 | - |

B= serie brută; S= serie ajustată în funcție de număr zile lucrătoare și de sezonaliitate ;

[Datele tabelului în format xls](#)

Informații suplimentare:

- **Indicii de volum în construcții** se determină prin deflatarea datelor valorice cu indicii de cost în construcții pe elemente de structură și pe obiecte de construcții. Indicii de volum în construcții sunt calculați pe total ramură construcții (secțiunea F CAEN Rev. 2), pe elemente de structură (lucrări de construcții noi, reparații capitale și lucrări de întreținere și reparații curente) și pe obiecte de construcții (clădiri rezidențiale, clădiri nerezidențiale și construcții ingineresti).
- Indicii lucrărilor de construcții pe total se calculează ca medie aritmetică ponderată a indicilor pe elemente de structură sau a indicilor pe obiecte de construcții.
- Pe lângă indicii de volum în construcții (serie brută), se calculează lunar și **indici ajustați cu numărul de zile lucrătoare și de sezonitate** prin **metoda regresivă**, folosindu-se pachetul de programe **JDEMTRA+ (metoda TRAMO/SEATS)**.

Pentru interpretarea corectă a indicatorilor, vă rugăm să consultați [Precizările Metodologice atașate comunicatului pe homepage](#).

Informații suplimentare se pot obține din baza de date TEMPO online a INS (datele pentru luna decembrie 2024 vor fi disponibile în 20 februarie 2025) și din publicația statistică Buletin Statistic Lunar (termen de apariție 26 februarie 2025).

Date comparative cu celelalte State Membre ale Uniunii Europene se pot obține din comunicatul de presă al Eurostat care va apărea joi, 20 februarie 2025 și care poate fi consultat la adresa: <https://ec.europa.eu/eurostat/web/main>

Următorul comunicat de presă va apărea joi, 20 martie 2025.

Arhiva comunicatelor de presă: <https://insse.ro/cms/ro/comunicate-de-presa-view>.

Direcția de Diseminare Date Statistice și Comunicare

e-mail: birou presa@insse.ro

Tel: +4021 3181869